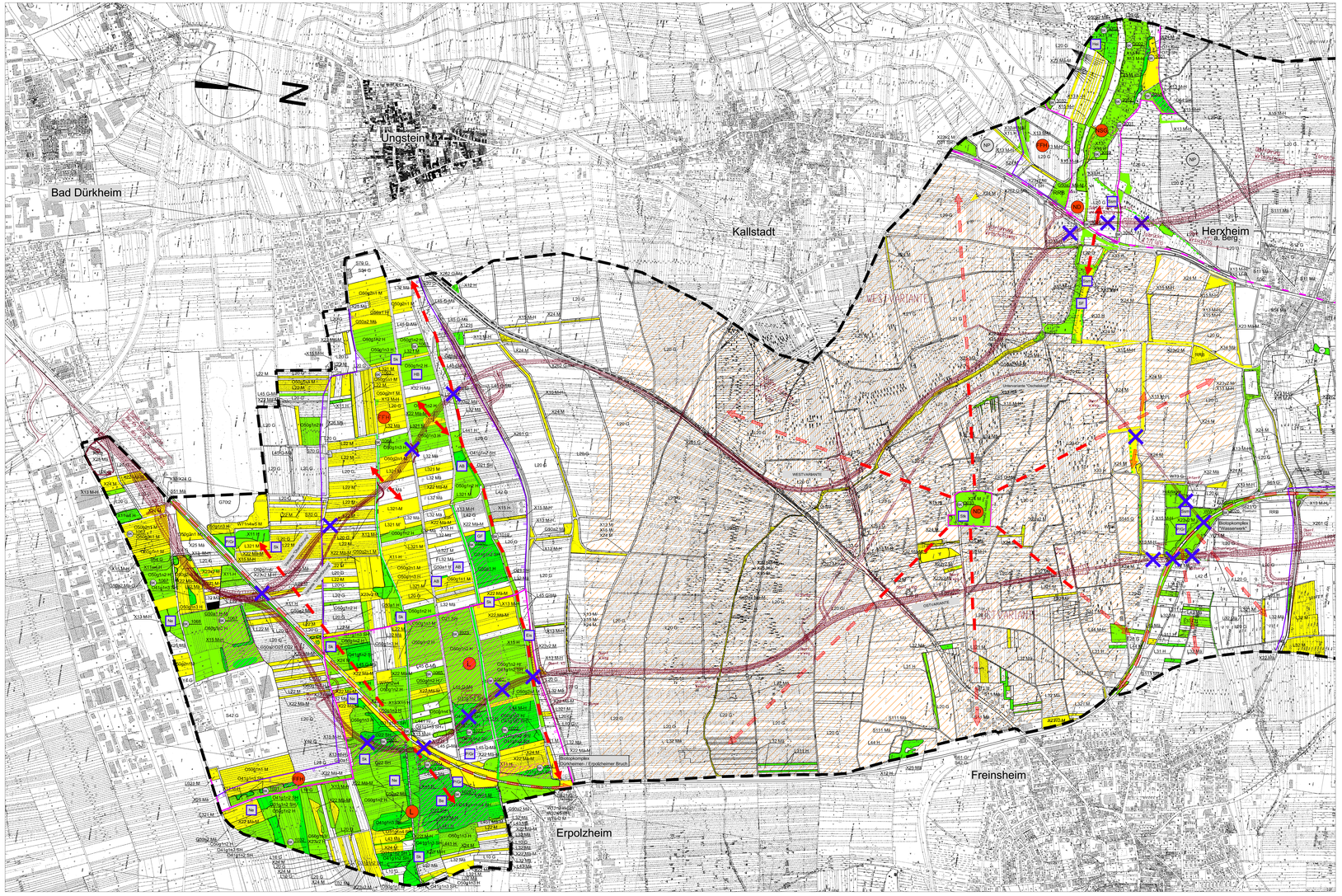


## LEGENDE

Tiere und Pflanzen

Empfindlichkeit / Bedeutung

- sehr hoch
- hoch
- mittel

Die Zugehörigkeit von geringerwertigen Biotoptypen zu einem Biotopkomlex oder Schutzgebiet erhöht die Bedeutung dieser Flächen automatisch auf die Bewertungsstufe des Gesamtkomplexes bzw. Schutzgebietes.

Lebensräume ausgewählter Tierarten / Tiergruppen

- P/Gr Pirol / Grünspecht
- Ne Neuntöter
- Sk Schwarzkehlchen
- Ssm Steinschmätzer
- Stk Steinkauz
- Be Bekassine
- Eis Eisvogel
- Hei Heidelerche
- AB Dunkler Ameisenbläuling
- GF Großer Feuerfalter
- SF Spanische Flagge
- HB Holzbiene

"Wasserwerk" Biotopkomplex

Verbindung von Teillebensräumen / Vernetzung (gesichert)

Verbindung von Teillebensräumen / Vernetzung (angenommen)

Angenommener Aktionsraum des Steinkauzes

Trennwirkung

Schutzgebiete

- Naturpark Pfälzer Wald
- Naturschutzgebiet
- Landschaftsschutzgebiet
- geschützter Landschaftsbestandteil
- Naturdenkmal
- FFH - Schutzgebiet (Vorschlag der Naturschutz-Verbände)

Biotope nach §24 LPflG-RP

Biotopkartierung Rheinland-Pfalz Objekt - Nr.

Grenze des Untersuchungsraumes

# Karte 2

# Biotoptypenbewertung / Schutzgebiete / Biotopkartierung


COCHET CONSULT
Kölnerstr. 89 - 99-103, 53177 Bonn
Telefon 0228 - 9 43 30 - 0 ISDN 0228 - 06 80 176
Fax 0228 - 9 43 30 - 33 E-Mail bsp@cochet-consult.de


| | | |
|---|---|---|
| VP-5297 | Datum | Name |
| Bearbeitet | Juli 2001 | Mys. - Ma. |
| Gezeichnet | Juli 2001 | Du. |
| Geprüft | | |
| ... 8. August 2001 | ... Mys. - Ma. | |

| Nr. | Art der Änderung | Datum | Name |
|---|---|---|---|
| | | | |

Straßen- und Verkehrsverwaltung Rheinland - Pfalz

Straßen- und Verkehrsamt Worms

Karte 1

Blatt-Nr. 1/2

Reg.-Nr.

| | Datum | Name |
|---|---|---|
| Straßenplanung | | |
| Landespflege | | |
| Immissionsschutz | | |

B 271 neu zwischen Bad Dürkheim und Grünstadt

Gutachten zur Umweltverträglichkeit

Maßstab 1 : 5000

Aufgestellt:

Straßen- und Verkehrsamt Worms
- Projektbüro -

Worms, _____

Vergleich ROV-Trasse mit Variante Pro-Ost