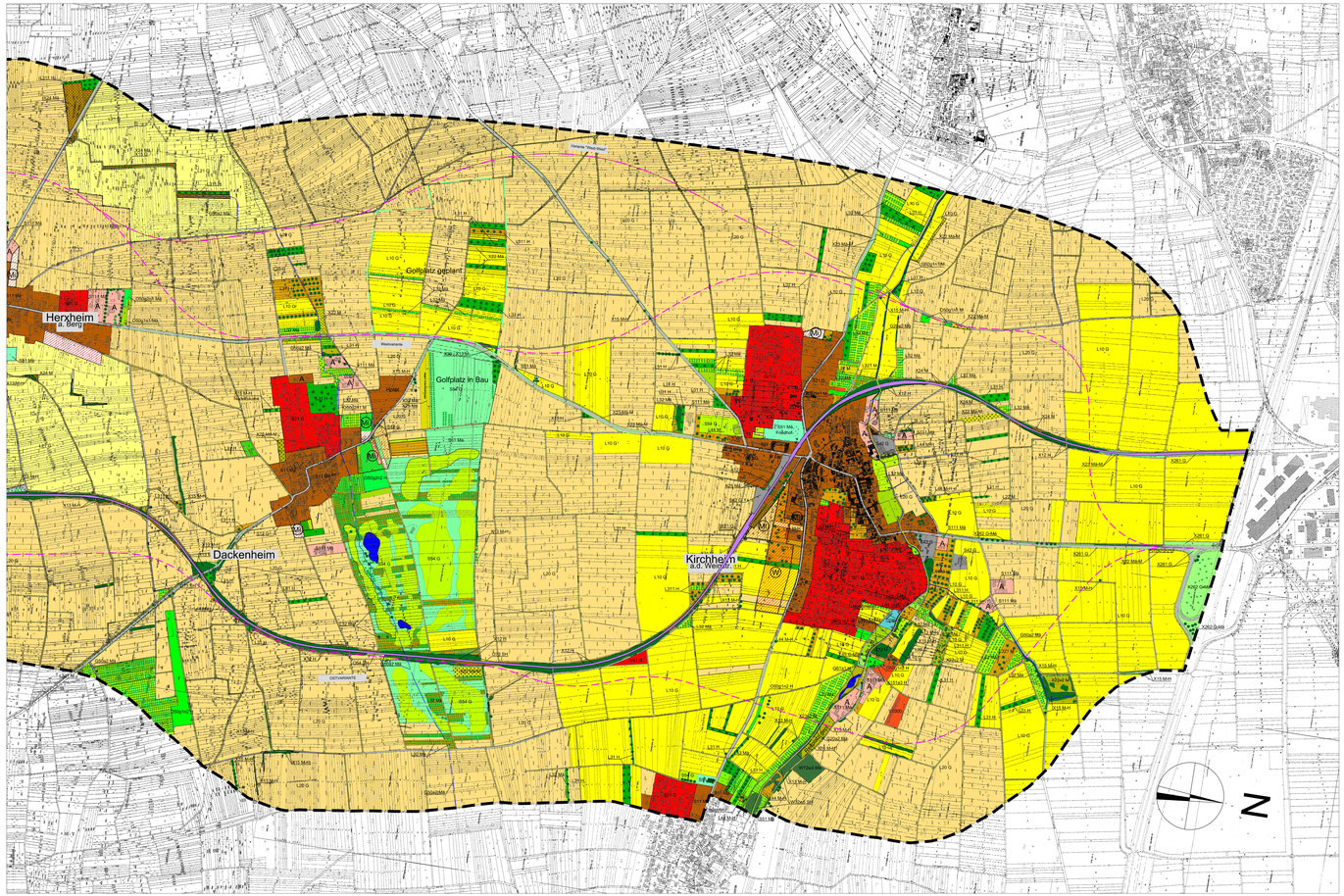
Herxheim
a. Berg
Golfplatz geplant
Golfplatz in Bau
Dackenheim
Kirchheim
a.d. Weinstr.
Hochspannungsleitung
Wasserturm
Friedhof
Sportplatz
Kläranlage
Deponie
Müllumladestation
Bauhof
Gewerbegebiet
Industriegebiet
Sportplatz
Friedhof
Kläranlage
Wasserwerk
Wasserturm