Landschaftsplan der Verbandsgemeinde Landstuhl

Biotoptypenkartierung Teilplan Hauptstuhl

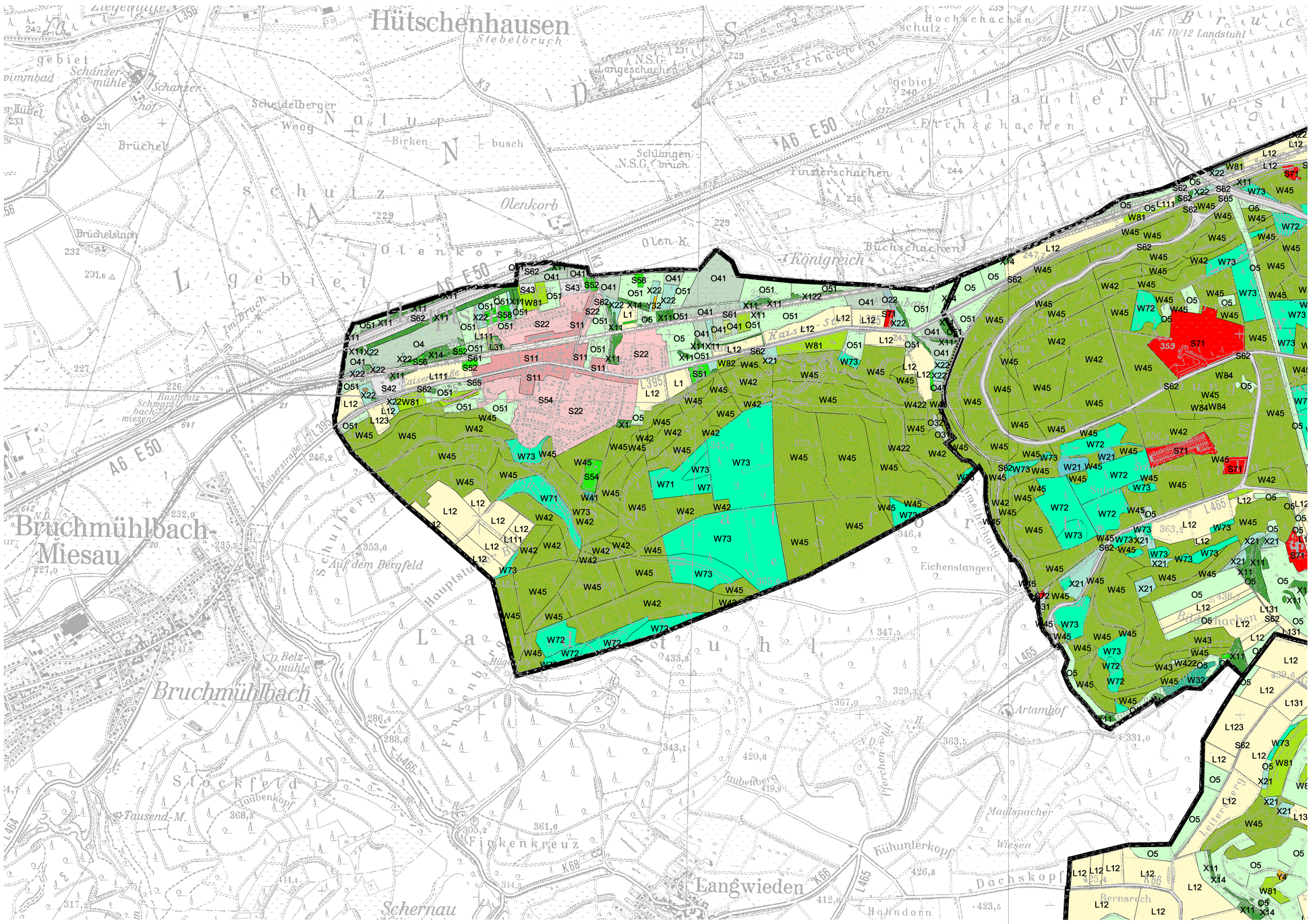
Hütschenhausen
Bruchmühlbach-Miesau
Bruchmühlbach
Langwieden
Schernau
Finkenkreuz
Stockfeld
Eichenstangen
Königreich
Buchschachen
Olenkorb
Brüchel
Birken
Schlungen
Langeschachen
Furkenschachen
Finsterschachen
Erchschachen
Hochschachen
Bärenbachen
Auf dem Bergfeld
Hauptstuhl
Kaiserstraße
Artamhof
Maulspacher
Wiesen
Kühunterkopf
Dachskopf
Bernsrech
Hahndorn
Taubenberg
Taubenkopf
Tausend-M.
Leitersberg
Pferchenwald
Schulberg
Finkenbergerhof
Schanzermühle
Schanzerhof
Scheidelberger Weog
Im Bruch
Brüchelsbach
Rastpfuhl
Schwarzbachwiesen
Belzmühle
Hügel
Hütschenhausen Stebelbruch
Langeschachen N.S.G.
Schlungen N.S.G. bruch
Natur schutz Gebiet
Landschaftsschutzgebiet
A6 E50
AK 10/12 Landstuhl
L395
L465
L466
K68
K66
K3
Brauch
Bruch
Wald
Hais
Kaiser
Lauter
Westrich
Hochschachen
Schutz
Gebiet
Schwimmbad
Ziegelhütte
Hübel
Bruch
Olen-K.
Olenkorb
Lauterbach
Eichenstangen
Finkenbergerhof
Schulberg
Auf dem Bergfeld
Hauptstuhl
Kaiserstraße
Artamhof
Maulspacher
Wiesen
Kühunterkopf
Dachskopf
Bernsrech
Hahndorn
Taubenberg
Taubenkopf
Tausend-M.
Leitersberg
Pferchenwald
Finkenkreuz
Stockfeld
Schernau
Langwieden
Bruchmühlbach
Bruchmühlbach-Miesau
Hütschenhausen
Königreich
Buchschachen
Olenkorb
Brüchel
Birken
Schlungen
Langeschachen
Furkenschachen
Finsterschachen
Erchschachen
Hochschachen
Bärenbachen