

Landschaftsplan der Verbandsgemeinde Landstuhl

Arten- und Biotoppotenzial: Zustand speziell bewerteter Biotope

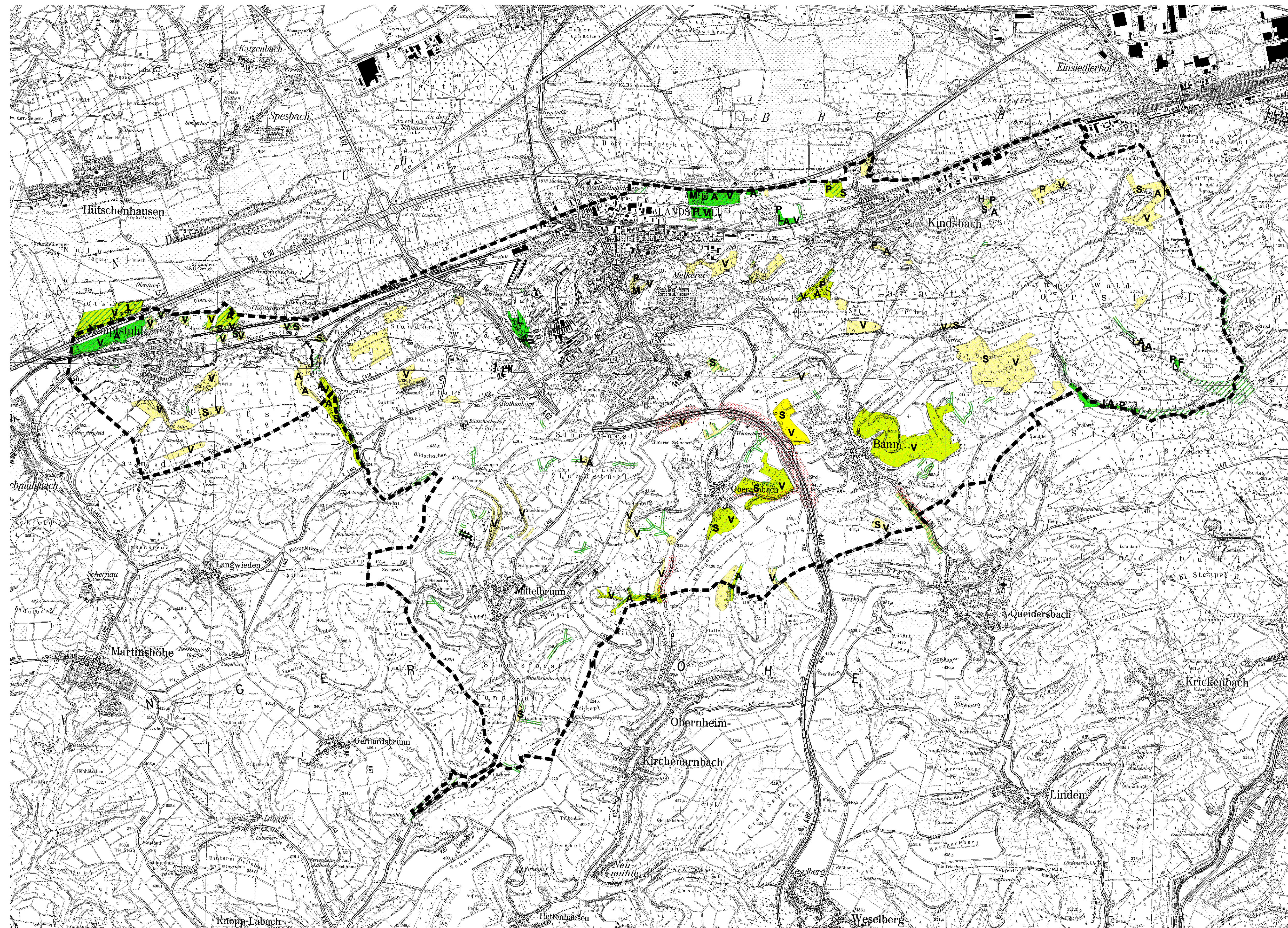

Legende

- Verbandsgemeindegrenze
- Besonderes Artenvorkommen
- V Vögel
- A Amphibien
- S Schmetterlinge
- L Libellen
- M Säugetiere
- H Heuschrecken
- F Fische
- P Pflanzen
- Gefährdungen
- ~~~~~ Dünger/Biozideintrag
- Wertigkeit der Biotope
- besonders schützenswert
- schützenswert
- Schongebiet
- ▨ Nach §24 pauschal geschützte Biotope
- ▨ Immissionsbelastung durch Verkehr



0 500 1000 1500 2000 2500 3000 Meter

Topographische Darstellung auf der Grundlage von Rasterdaten der TK 25 veröffentlicht mit Erlaubnis des Landesvermessungsamtes Rheinland-Pfalz vom 29. Juni 2000- Az.: 26722-1.41

GEÄNDERT	BEARBEITET	GEPRÜFT	DATUM
----------	------------	---------	-------

BAUHERR VERBANDSGEMEINDE LANDSTUHL KREIS KAISERSLAUTERN		BAUHERR	
PROJEKT BEZ. LANDSCHAFTSPLAN		DATUM	BEILAGE
ZEICHNUNG ARTEN- UND BIOTOPPOTENZIAL ZUSTAND SPEZIELL BEWERTETER BIOTOPE		MASSTAB 1 : 25.000	16
ZEICHEN	VERMESSEN	BEARBEITET	GEZEICHNET
		C.Wilhelm	C.Wilhelm
DATUM		GEPRÜFT	J.Wilhelm
			JULI 2003
PROJEKT NR.	L 2000.028	BLATTGRÖSSE	90 / 60
		BLATT NR.	1
		ENTWURFSVERFASSER	
 Luitpoldstraße 60a 67 006 Rockenhausen Telefon: 0 63 61 91 90 Telefax: 0 63 61 91 91 00 e-mail: info@igr.de		DATUM JULI 2003	