

# Landschaftsplan der Verbandsgemeinde Landstuhl

## Bewertung der Biotoptypen

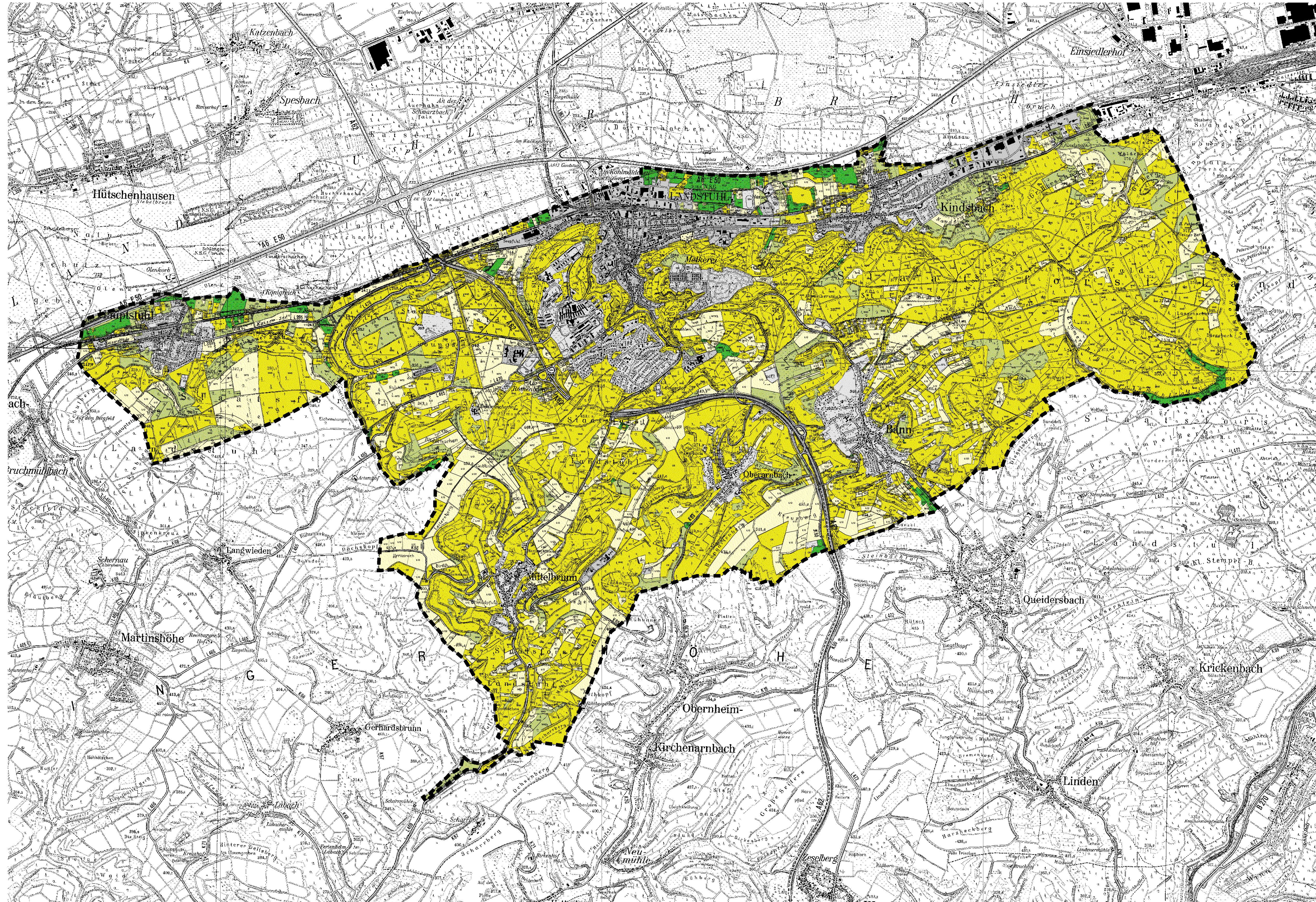

### Legende

- Verbandsgemeindegrenze
- Wertigkeit der Biotoptypen
  - sehr hohe Wertigkeit
  - hohe Wertigkeit
  - mittlere Wertigkeit
  - geringere Wertigkeit
  - überwiegend naturfern
  - naturfern



0 500 1000 1500 2000 2500 3000 Meter

Topographische Darstellung auf der Grundlage von Rasterdaten der TK 25 veröffentlicht mit Erlaubnis des Landesvermessungsamtes Rheinland-Pfalz vom 29. Juni 2000- Az.: 26722-1.41

GEÄNDERT	BEARBEITET	GEPRÜFT	DATUM

BAUHERR <b>VERBANDSGEMEINDE LANDSTUHL</b> KREIS KAISERSLAUTERN		BAUHERR	
PROJEKT BEZ. <b>LANDSCHAFTSPLAN</b>		DATUM	BEILAGE
ZEICHNUNG BEWERTUNG DER BIOTOPTYPEN		1 : 25.000	14
VERMESSEN	BEARBEITET	GEZEICHNET	GEPRÜFT
C.Wilhelm	C.Wilhelm	J.Wilhelm	J.Wilhelm
DATUM	JULI 2003	JULI 2003	JULI 2003
PROJEKT NR.	L 2000 028	ENTWURFSVERFASSER	
 Luitpoldstraße 60a 67 806 Rockenhausen Telefon: 0 63 61.91 90 Telefax: 0 63 61.91 91 00 e-mail: info@igr.de		DATUM JULI 2003	