

Landschaftsplan der Verbandsgemeinde Landstuhl

Relief mit naturräumlicher Gliederung

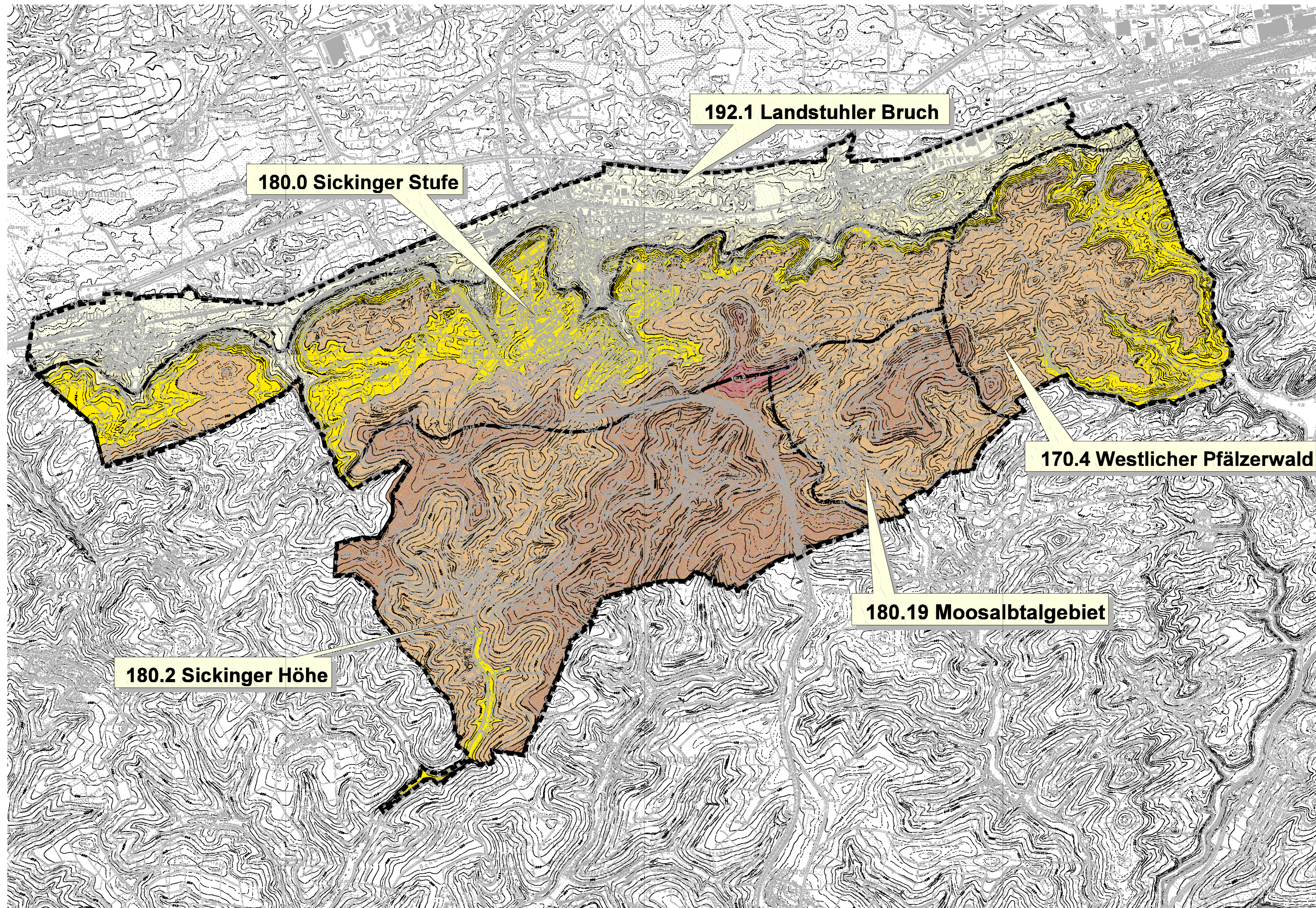

Legende

- Verbandsgemeindegrenze
- Naturräumliche Einheiten

Höhenstufen:

- 200m
- 250m
- 300m
- 350m
- 400m
- 450m



0 500 1000 1500 2000 2500 3000 Meter

Topographische Darstellung auf Grundlage von Rasterdaten der TK 25 veröffentlicht mit Erlaubnis des Landesvermessungsamtes Rheinland-Pfalz vom 29. Juni 2000- Az.: 26722-1.41

GEÄNDERT	BEARBEITET	GEPRÜFT	DATUM

BAUHERR VERBANDSGEMEINDE LANDSTUHL KREIS KAISERSLAUTERN		BAUHERR	
PROJEKT BEZ. LANDSCHAFTSPLAN		DATUM	
ZEICHNUNG RELIEF MIT NATURRÄUMLICHER GLIEDERUNG		MASSTAB 1 : 25.000	BEILAGE 4
ZEICHEN	VERMESSEN	BEARBEITET	GEZEICHNET
	C.Wilhelm	C.Wilhelm	J.Wilhelm
DATUM	JULI 2003	JULI 2003	JULI 2003
PROJEKT NR.	2000 028 L	ENTWURFSVERFASSER	

Luitpoldstraße 60 a
67 806 Rockenhausen
Telefon: 0 63 61 91 90
Telefax: 0 63 61 91 91 00
e-mail: info@igr.de

DATUM JULI 2003