

Landschaftsplan der Verbandsgemeinde Landstuhl

Karte der Landschaftsstruktur 1942

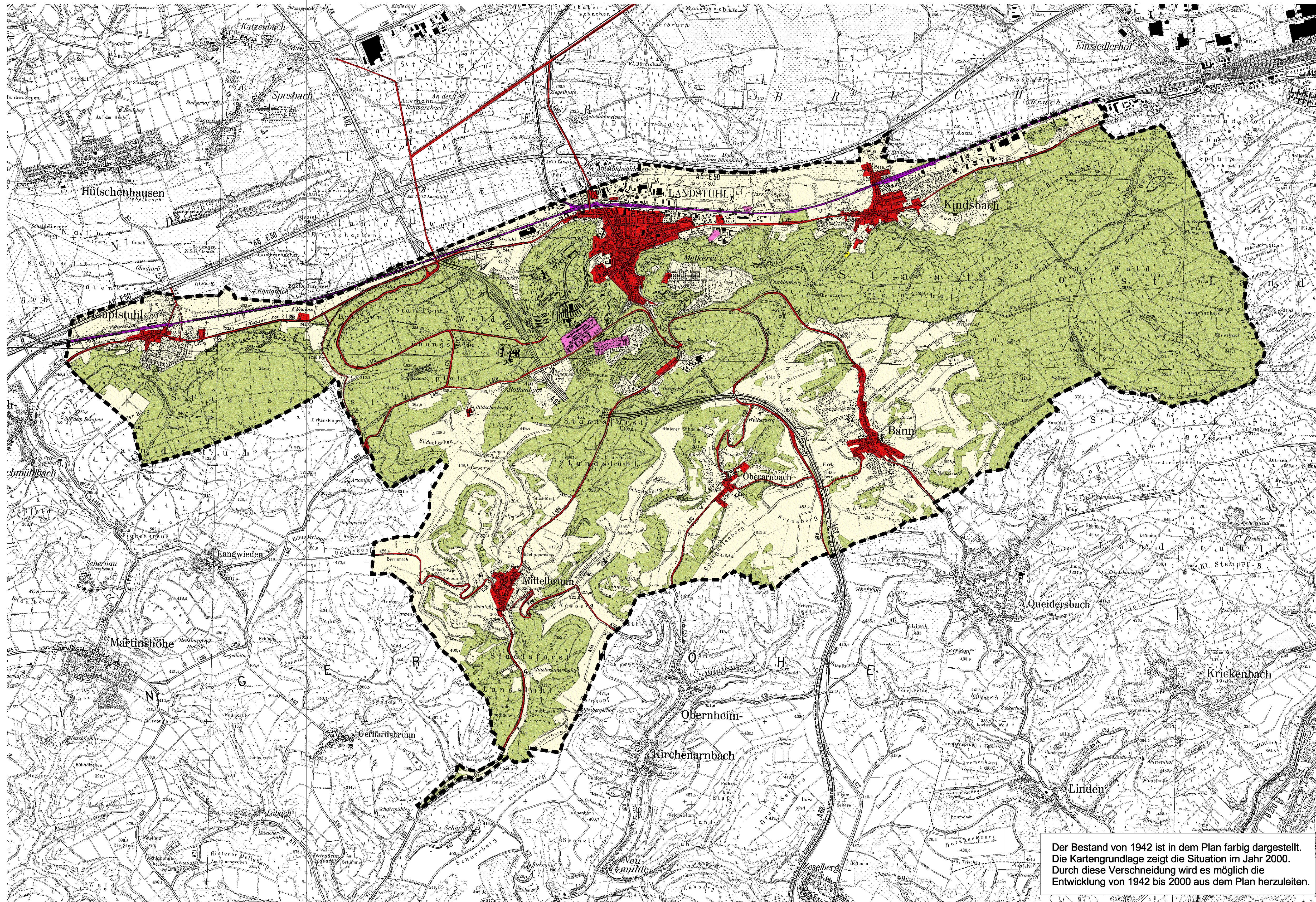

Legende

- Verbandsgemeindegrenze
- Klassifizierte Strassen 1942
- Bahnanlage
- Wohn- und Mischgebiete 1942
- Gewerbegebiete 1942
- Sonstige Nutzungen 1942
- Waldflächen 1942
- Landwirtschaftliche Nutzflächen

0 500 1000 1500 2000 2500 3000 Meter

Topographische Darstellung auf der Grundlage von Rasterdaten der TK 25 veröffentlicht mit Erlaubnis des Landesvermessungsamtes Rheinland-Pfalz vom 29. Juni 2000- Az.: 26722-1.41

GEÄNDERT	BEARBEITET	GEPRÜFT	DATUM
----------	------------	---------	-------

BAUHERR VERBANDSGEMEINDE LANDSTUHL KREIS KAISERSLAUTERN		BAUHERR	
PROJEKT BEZ. LANDSCHAFTSPLAN		DATUM	
ZEICHNUNG KARTE DER LANDSCHAFTSSTRUKTUR 1942		MASSTAB 1 : 25.000	BEILAGE 2
VERMESSEN	BEARBEITET	GEZEICHNET	GEPRÜFT
WILHELM	WILHELM	C. WILHELM	WILHELM
DATUM	JULI 2003	JULI 2003	JULI 2003
PROJEKT NR.	L 2000 028	ENTWURFSVERFASSER	
 Luitpoldstraße 60a 67 806 Rockenhausen Telefon: 0 63 61.91 90 Telefax: 0 63 61.91 91 00 e-mail: info@igr.de		DATUM JULI 2003	

Der Bestand von 1942 ist in dem Plan farbig dargestellt. Die Kartengrundlage zeigt die Situation im Jahr 2000. Durch diese Verschneidung wird es möglich die Entwicklung von 1942 bis 2000 aus dem Plan herzuleiten.