

Landschaftsplan der Verbandsgemeinde Landstuhl

Karte der Landschaftsstruktur 1942

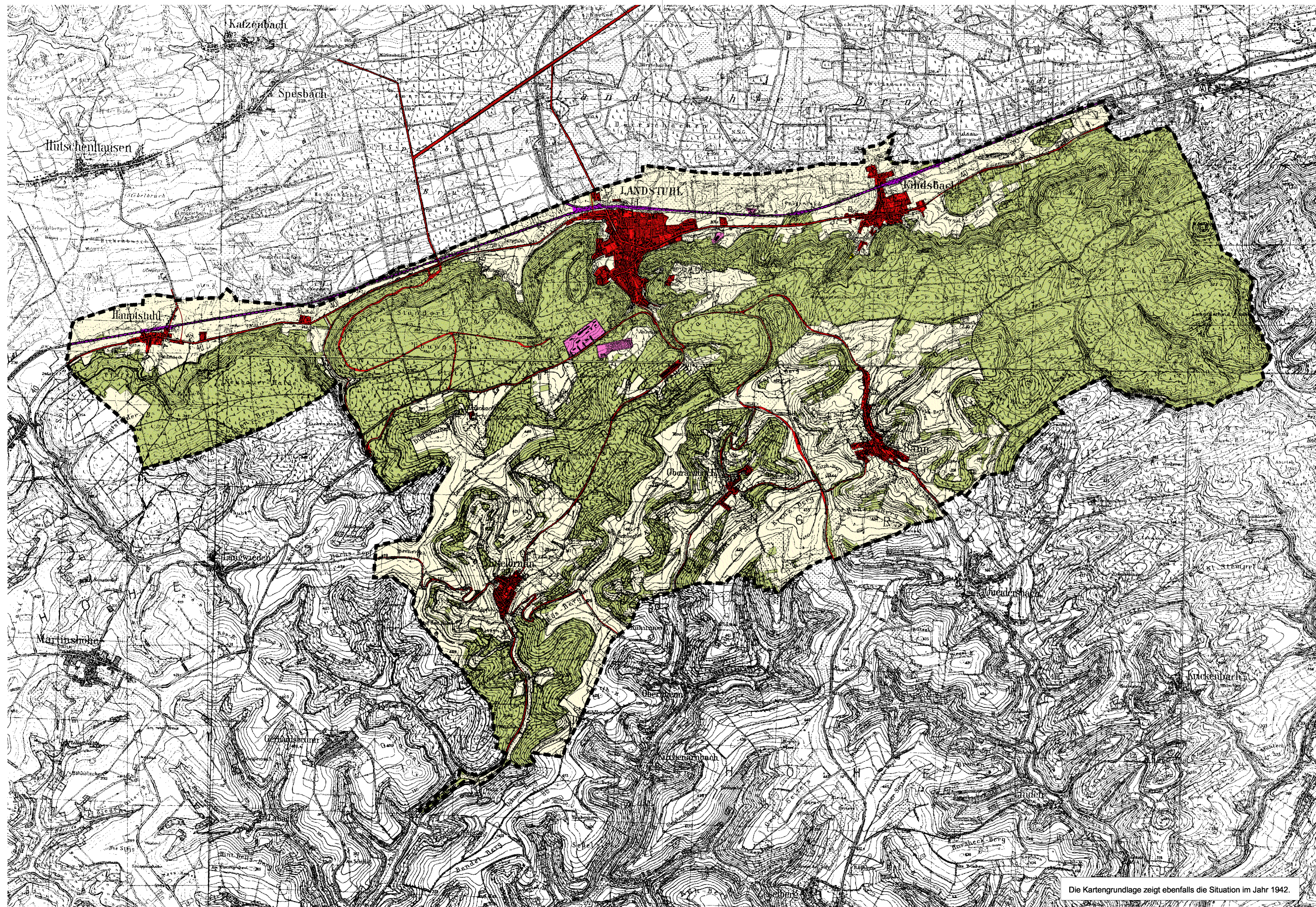

Legende

- Verbandsgemeindegrenze
- Klassifizierte Strassen 1942
- Bahnanlage
- Wohn- und Mischgebiete 1942
- Gewerbegebiete 1942
- Sonstige Nutzungen 1942
- Waldflächen 1942
- Landwirtschaftliche Nutzflächen



0 500 1000 1500 2000 2500 3000 Meter

Topographische Darstellung auf der Grundlage von Rasterdaten der TK 25 veröffentlicht mit Erlaubnis des Landesvermessungsamtes Rheinland-Pfalz vom 29. Juni 2000- Az.: 26722-1.41

GEÄNDERT	BEARBEITET	GEPRÜFT	DATUM

BAUHERR VERBANDSGEMEINDE LANDSTUHL KREIS KAISERSLAUTERN		BAUHERR	
PROJEKT BEZ. LANDSCHAFTSPLAN		DATUM	
ZEICHNUNG KARTE DER LANDSCHAFTSSTRUKTUR 1942		MASSTAB 1 : 25.000	BEILAGE 2
ZEICHEN	VERMESSEN	BEARBEITET	GEZEICHNET
		C.Wilhelm	C.Wilhelm
DATUM		JULI 2003	JULI 2003
PROJEKT NR.	L 2000 028	ENTWURFSVERFASSER	



Luitpoldstraße 60a
67 806 Rockenhausen
Telefon: 0 63 61.91 90
Telefax: 0 63 61.91 91 00
e-mail: info@igr.de

Die Kartengrundlage zeigt ebenfalls die Situation im Jahr 1942.

DATUM JULI 2003