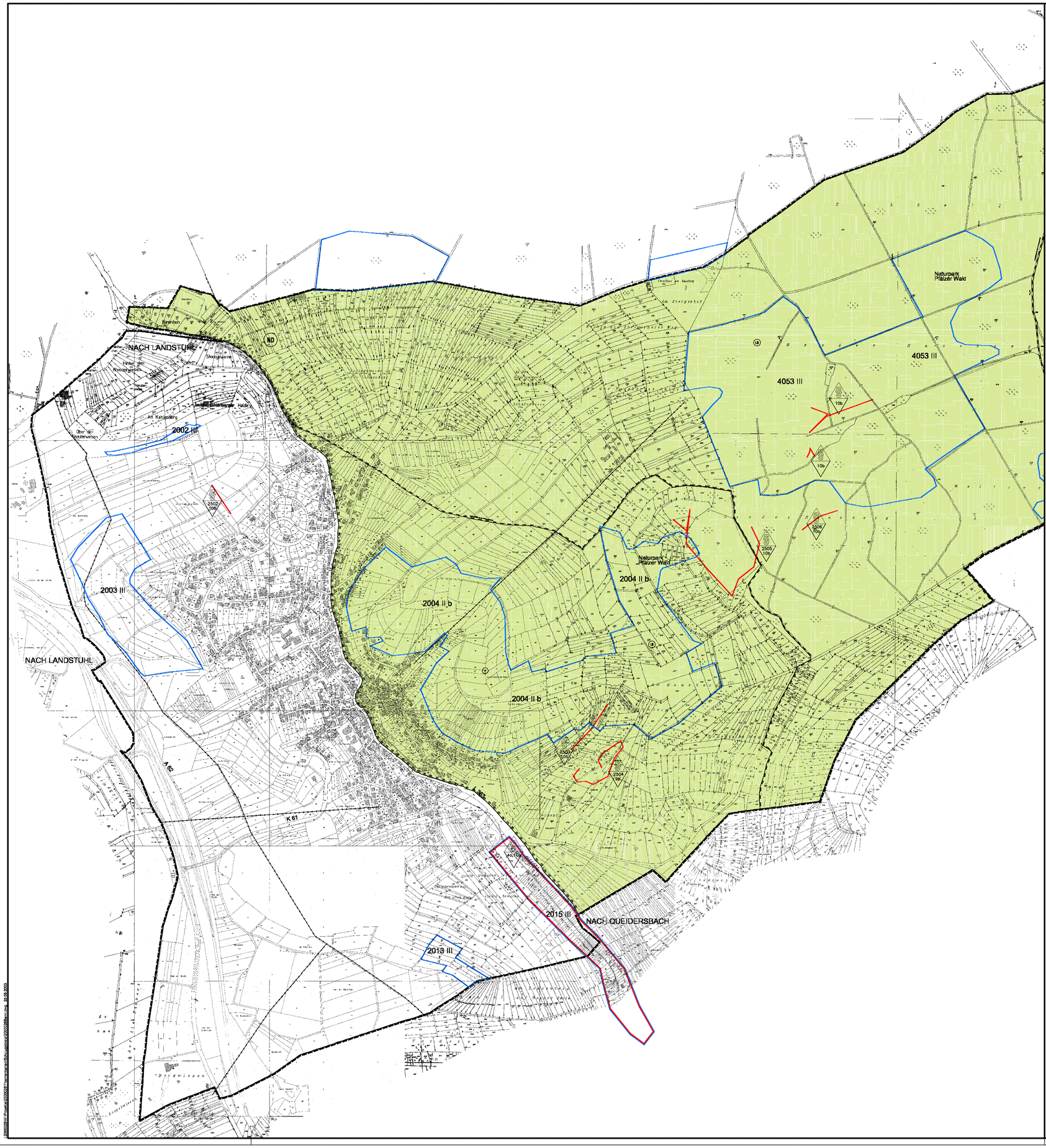

Legende

- Naturschutzgebiete nach §13 BNatSchG / §21 LPfIG
- Landschaftsschutzgebiete nach §15 BNatSchG / §18 LPfIG
- ND Naturdenkmale nach §17 BNatSchG / §22 LPfIG
- LB Geschützte Landschaftsbestandteile nach §18 BNatSchG / §20 LPfIG
- Naturpark Pfälzerwald nach §16 BNatSchG / §19 LPfIG
- Europäisches Netz "NATURA 2000" Gebietsmeldung vom März 2000 nach §19a BNatSchG
- Naturwaldreservate
- Pauschalgesetzlich Geschützte Biotope nach § 24 LPfIG mit Objektnummer incl. §24 Kennung
  - 4a Nr.4 Schilfröhricht und sonstige Röhrichtbestände sowie Großseggenriede (..)
  - 4b Nr.4 (..) Kleinseggensümpfe
  - 5a Nr.5 Bruchwälder (..)
  - 5b Nr.5 (..) Auewälder, die regelmäßig mindestens alle drei Jahre überflutet werden
  - 6a Nr.6 Weiche Zwergstrauchheiden (..)
  - 6b Nr.6 (..) Zwergstrauchheiden, Borstgras- oder Arnikatriften
  - 7 Nr.7 Hoch- oder Zwischenmoore sowie Moorheiden oder Moorwälder
  - 8a Nr.8 Dünen (..)
  - 8b Nr.8 (..) Sandrasen
  - 9a Nr.9 Felsgebüsch (..)
  - 9b Nr.9 (..) Felsfluren sowie Trockenrasen (..)
  - 9c Nr.9 (..) Enzian- oder Orchideenrasen
  - 10a Nr.10 Binsen, seggen- oder hochstaudenreiche Feuchtwiesen (..)
  - 10b Nr.10 (..) Querbereiche (..)
  - 10c Nr.10 (..) naturnahe und unverbaute Bach- und Flußabschnitte (..)
  - 10d Nr.10 (..) Verandungsbereiche stehende Gewässer
  - 11 Nr.11 Ruderalfluren oder Schlagflur
- Biotopkartierung Rheinland-pfalz
  - I Hervorragendes Gebiet
  - IIa Besonders schützenswertes Gebiet
  - IIb Schützenswertes Gebiet
  - III Schongebiet
- Wasserschutzgebiete
- Wassersicherungsbereiche

0 100 200 300 400 500 600 Meter

GEÄNDERT	BEARBEITET	GEPRÜFT	DATUM

BAUHERR: VERBANDSGEMEINDE LANDSTUHL

PROJEKT BEZ.: LANDSCHAFTSPLAN

ZEICHNUNG: SCHUTZGEBIETSKARTE TEILPLAN BANN

	VERMESSEN	BEARBEITET	GEZEICHNET	GEPRÜFT
ZEICHEN		Wi	S	Wi
DATUM		JULI 2003	JULI 2003	JULI 2003
PROJEKT NR.	L 2000028			

MASSSTAB: 1 : 5.000

BEILAGE: 11

BLATTGRÖSSE: 100/85

BLATT NR.: 1 Teil 1

ENTWURFSVERFASSER
igr.
Luitpoldstraße 60a
67 806 Rockenhausen
Telefon: 0 63 61.91 90
Telefax: 0 63 61.91 91 00
e-mail: info@igr.de

DATUM JULI 2003