# Landschaftsplan der Verbandsgemeinde Landstuhl

## Entwicklungs- und Zielkonzeption: Teilplan Bann

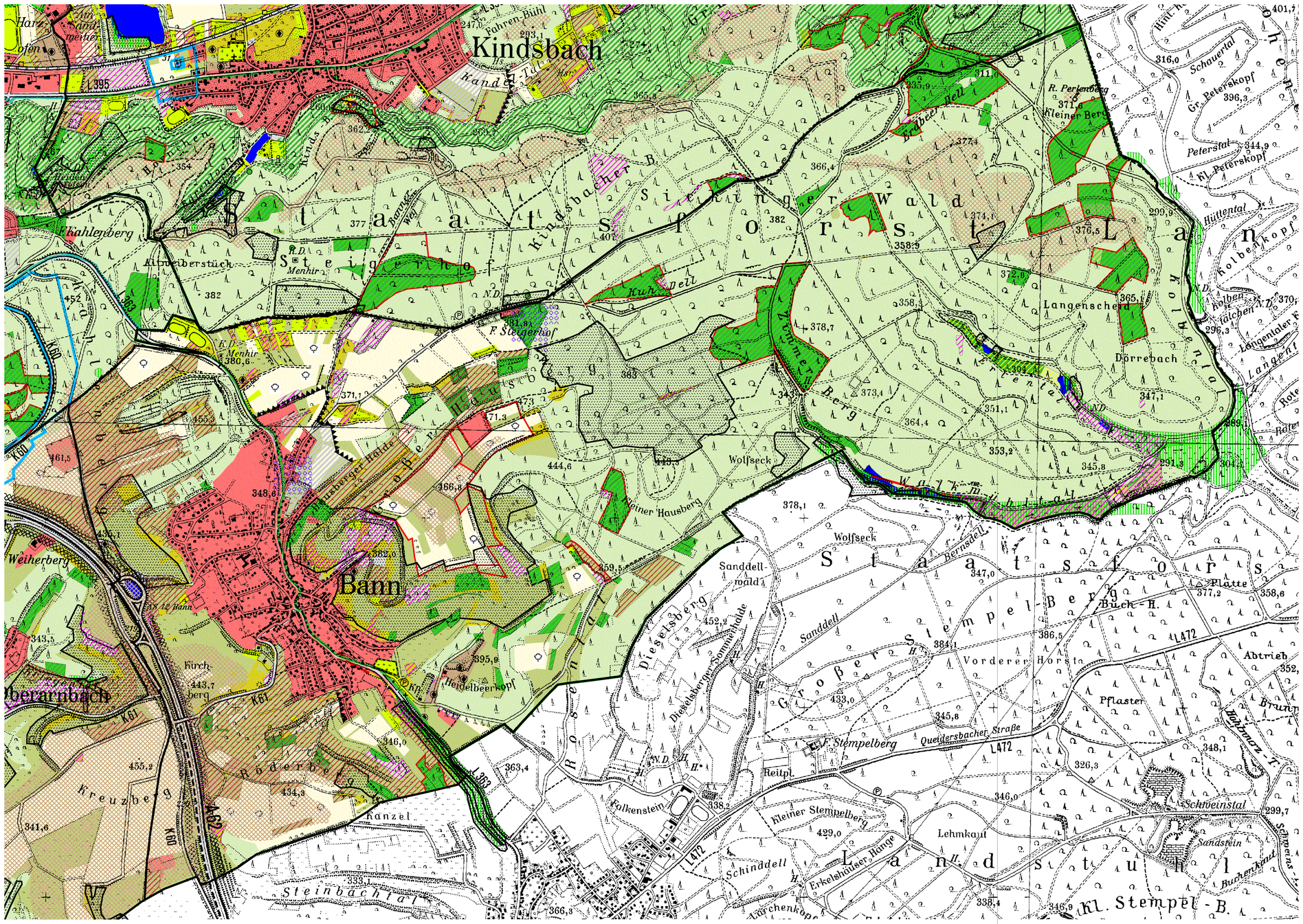


## Legende

- Verbandsgemeindegrenze
- Gemeindegrenzen

SCHUTZ, PFLEGE UND ENTWICKLUNG BESTIMMTER TEILE VON NATUR UND LANDSCHAFT

- Schutz und Entwicklung von Naturschutzgebieten
- Schutz und Entwicklung des Naturparks Pfälzerwald
- Schutz und Entwicklung von Landschaftsschutzgebieten
- Schutz und Entwicklung von Wasserschutzgebieten
- Schutz der Naturdenkmäler

- Flächenextensivierung
- Entwicklung von Mischwald
- Freie Entwicklung
- Umwandlung Feuchtwald / -wiesen
- Erhalt und Entwicklung der biotopkartierten Flächen
- Erhalt und Entwicklung der nach § 24 pauschal geschützten Biotope
- Suchräume für Kompensationsmaßnahmen / Ökokonto

MASSNAHMEN ZUM GEWÄSSERSCHUTZ

Renaturierung beeinträchtigter/geschädigter Fließgewässerabschnitte

- mäßig beeinträchtigte Abschnitte
- deutlich beeinträchtigte Abschnitte
- merklich geschädigte Abschnitte
- stark geschädigte Abschnitte
- übermäßig geschädigte Abschnitte
- Verringerung des Nährstoffeintrags auf Ackerflächen in Bachauen

MASSNAHMEN ZUM BODENSCHUTZ

- Pflege und Entwicklung von Steinbrüchen
- Durchführung von Bodenschutzmaßnahmen auf erosionsgefährdeten Flächen
- Erhalt und Sicherung von Bodenschutzpflanzungen (Erosionsschutz)
- Renaturierung/Beiseitigung von Abgrabungen/Aufschüttungen

MASSNAHMEN ZUM KLIMASCHUTZ

- Erhaltung von Flächen für Kaltluftproduktion
- Immissionsschutzpflanzung

MASSNAHMEN AUF LANDWIRTSCHAFTLICHEN FLÄCHEN

- Aufwertung der Flächen durch punktuelle/lineare Gehölzpflanzung

MASSNAHMEN ZUR SIEDLUNGSENTWICKLUNG

- Begrenzung der Siedlungsentwicklung
- geplante Wohn-/Mischgebiete (als Information)

BIOTOPTYPENKARTIERUNG

- Aufschüttungen/Abgrabungen
- Wälder mittlerer Standorte
- Bruch-, Moor- und Bachuferwälder
- Forste
- Vorwald/Waldmantel
- Landwirtschaft
- Offenland
- Grünflächen
- Gewässer
- Gehölze/Krautbestände
- Siedlung
- Verkehrsflächen

0 300 600 900 1200 Meter

Topographische Darstellung auf der Grundlage der Rasterdaten der TK 25 veröffentlicht mit Erlaubnis des Landesvermessungsamtes Rheinland-Pfalz vom 29. Juni 2000- Az.: 26722-1.41

| GEÄNDERT | BEARBEITET | GEPRÜFT | DATUM |
|---|---|---|---|
| | | | |

BAUHERR
VERBANDSGEMEINDE LANDSTUHL
KREIS KAISERSLAUTERN

PROJEKT BEZ.
LANDSCHAFTSPLAN

ZEICHNUNG
ENTWICKLUNGS- UND ZIELKONZEPTION
TEILPLAN BANN

| | VERMESSEN | BEARBEITET | GEZEICHNET | GEPRÜFT |
|---|---|---|---|---|
| ZEICHEN | | C.Wilhelm | C.Wilhelm | J.Wilhelm |
| DATUM | | JULI 2003 | JULI 2003 | JULI 2003 |
| PROJEKT NR. | L 2000 028 | | | |

| MASSTAB | BEILAGE |
|---|---|
| 1 : 10.000 | 21 |
| BLATTGRÖSSE | BLATT NR. |
| 95 / 60 | 2 |

BAUHERR

DATUM

ENTWURFSVERFASSER


igr.
Luitpoldstraße 60a
67 806 Rockenhausen
Telefon: 0 63 61.91 90
Telefax: 0 63 61.91 91 00
e-mail: info@igr.de


DATUM JULI 2003

M:\Projekte\2000028\Entwicklungskonzept\zielkonzept_vg.apr