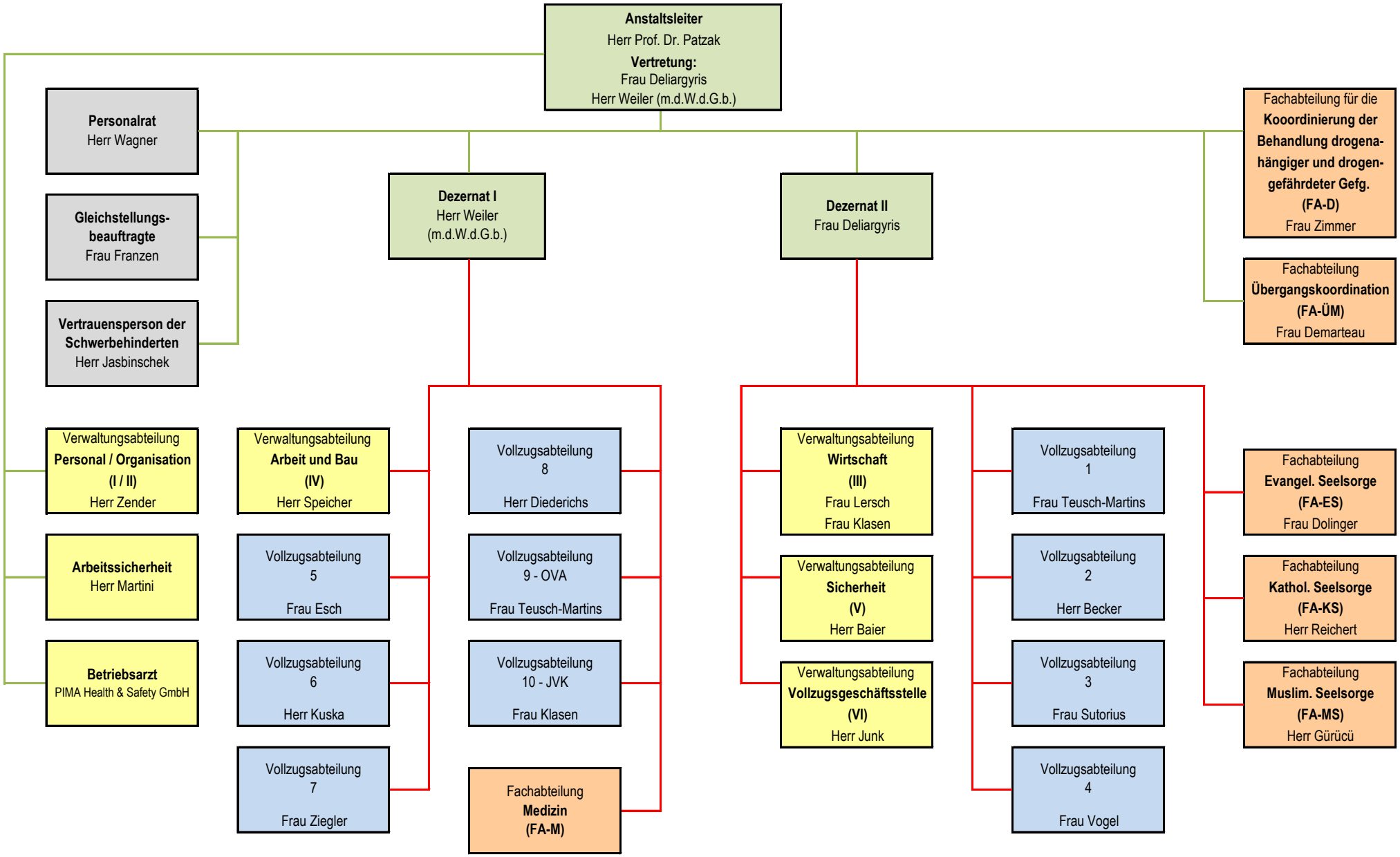
Anstaltsleiter
Herr Prof. Dr. Patzak
Vertretung:
Frau Deliargyris
Herr Weiler (m.d.W.d.G.b.)
Personalrat
Herr Wagner
Gleichstellungs-beauftragte
Frau Franzen
Vertrauensperson der Schwerbehinderten
Herr Jasbinschek
Dezernat I
Herr Weiler
(m.d.W.d.G.b.)
Dezernat II
Frau Deliargyris
Fachabteilung für die Kooordinierung der Behandlung drogena-hängiger und drogen-gefährdeter Gefg.
(FA-D)
Frau Zimmer
Fachabteilung
Übergangskoordination
(FA-ÜM)
Frau Demarteau
Verwaltungsabteilung
Personal / Organisation
(I / II)
Herr Zender
Arbeitssicherheit
Herr Martini
Betriebsarzt
PIMA Health & Safety GmbH
Verwaltungsabteilung
Arbeit und Bau
(IV)
Herr Speicher
Vollzugsabteilung
5
Frau Esch
Vollzugsabteilung
6
Herr Kuska
Vollzugsabteilung
7
Frau Ziegler
Vollzugsabteilung
8
Herr Diederichs
Vollzugsabteilung
9 - OVA
Frau Teusch-Martins
Vollzugsabteilung
10 - JVK
Frau Klasen
Fachabteilung
Medizin
(FA-M)
Verwaltungsabteilung
Wirtschaft
(III)
Frau Lersch
Frau Klasen
Verwaltungsabteilung
Sicherheit
(V)
Herr Baier
Verwaltungsabteilung
Vollzugsgeschäftsstelle
(VI)
Herr Junk
Vollzugsabteilung
1
Frau Teusch-Martins
Vollzugsabteilung
2
Herr Becker
Vollzugsabteilung
3
Frau Sutorius
Vollzugsabteilung
4
Frau Vogel
Fachabteilung
Evangel. Seelsorge
(FA-ES)
Frau Dolinger
Fachabteilung
Kathol. Seelsorge
(FA-KS)
Herr Reichert
Fachabteilung
Muslim. Seelsorge
(FA-MS)
Herr Gürücü