

Ortsgemeinde Dannenfels

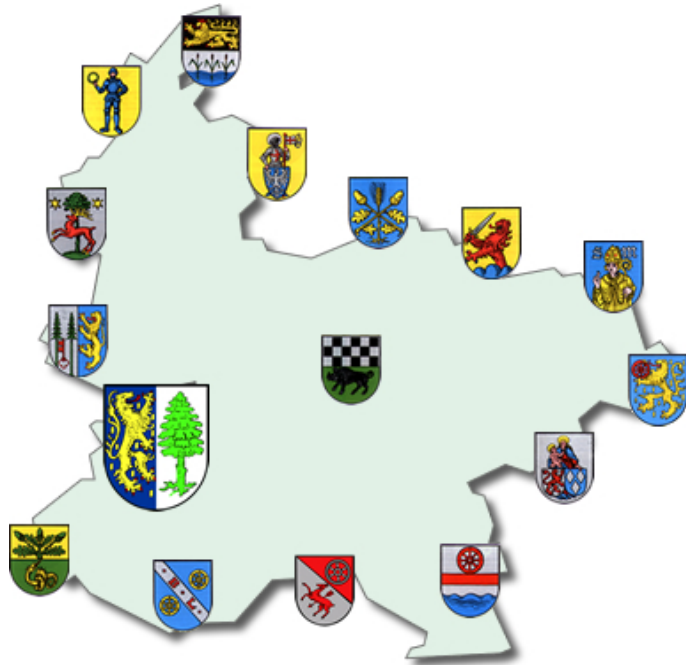

1. Nachtrags- haushaltssatzung und Nachtragshaushaltsplan 2020

1. Nachtragshaushaltssatzung
der Ortsgemeinde **Dannenfels** für das Jahr **2020**
vom **17.11.2020**

Der Ortsgemeinderat hat aufgrund von § 98 Gemeindeordnung für Rheinland-Pfalz in der derzeit geltenden Fassung folgende Nachtragshaushaltssatzung beschlossen, die nach Genehmigung durch die Kreisverwaltung Donnersbergkreis als Aufsichtsbehörde vom **12.11.2020**
- Az.: 22/029/901-132 - hiermit bekannt gemacht wird:

§ 1 Ergebnis- und Finanzhaushalt

	gegenüber bisher Euro	verändert um Euro	nunmehr festgesetzt auf Euro
1. im Ergebnishaushalt			
der Gesamtbetrag der Erträge auf	1.632.950	-21.880	1.611.070
der Gesamtbetrag der Aufwendungen auf	1.744.490	22.060	1.766.550
der Jahresüberschuss / Jahresfehlbetrag auf	-111.540	-43.940	-155.480
2. im Finanzhaushalt			
der Saldo der ordentlichen Ein- und Auszahlungen auf	-44.160	-43.940	-88.100
die Einzahlungen aus Investitionstätigkeit	353.300	86.670	439.970
die Auszahlungen aus Investitionstätigkeit	507.000	162.300	669.300
der Saldo der Ein- und Auszahlungen aus Investitionstätigkeit auf	-153.700	-75.630	-229.330
der Saldo der Ein- und Auszahlungen aus Finanzierungstätigkeit	197.860	119.570	317.430

§ 2 Gesamtbetrag der vorgesehenen Kredite

Der **Gesamtbetrag der vorgesehenen Kredite**, deren Aufnahme zur Finanzierung von Investitionen und Investitionsförderungsmaßnahmen erforderlich ist, wird gegenüber der bisherigen Festsetzung **in Höhe von 357.000 € um 77.360 € erhöht und auf 434.360 € neu festgesetzt.**

§ 3 Gesamtbetrag der vorgesehenen Ermächtigungen

Verpflichtungsermächtigungen werden nicht veranschlagt.

§ 4 Steuersätze

Die Steuersätze für die Gemeindesteuern werden nicht geändert.

§ 5 Gebühren und Beiträge

Die Sätze der Gebühren für die Benutzung von Gemeindeeinrichtungen und der Beiträge für ständige Gemeindeeinrichtungen werden nicht geändert.

§ 6 Stellenplan

Der vom Ortsgemeinderat am **10.06.2020** beschlossene **Stellenplan wird nicht geändert.**

§ 7 Eigenkapital

Der Stand des Eigenkapitals zum 31.12.2018 beträgt	1.071.441,35 €
Der voraussichtliche Stand des Eigenkapitals zum 31.12.2019 beträgt	1.012.885,73 €
Der voraussichtliche Stand des Eigenkapitals zum 31.12.2020 beträgt	857.405,73 €
Der voraussichtliche Stand des Eigenkapitals zum 31.12.2021 beträgt	739.525,73 €

Dannenfels, 17.11.2020

gez. Huy

(Huy)
Ortsbürgermeister

Bestätigung:

Die Bekanntmachung über die Einsichtnahme in den Entwurf der Nachtragshaushaltssatzung mit -plan und die Möglichkeit zur Einreichung von Vorschlägen gem. § 97 Abs. 1 GemO erfolgte im Amtsblatt Nr. **41** vom **09.10.2020**. Vorschläge konnten innerhalb der 14tägigen Frist vom **12.10.2020** bis **26.10.2020** eingereicht werden.

Der am **28.10.2020** beschlossene Nachtragshaushaltsplan Nr. **1** liegt in der Zeit vom **23.11.2020 bis 07.12.2020** bei der Verbandsgemeindeverwaltung Kirchheimbolanden (Neue Allee 2, Zimmer 116) während der Dienstzeiten öffentlich aus.

Die Bekanntmachung erfolgt im Amtsblatt Nr. **47** vom **20.11.2020**.

Kirchheimbolanden, 17.11.2020
Verbandsgemeindeverwaltung
-Finanzabteilung-
Im Auftrag:

gez. Billenstein

Vorbericht und Erläuterungen

zum 1. Nachtragshaushaltsplan der Ortsgemeinde Dannenfels für das Haushaltsjahr 2020

Zur besseren Übersicht wurden nur die Produkte abgedruckt, die sich geändert haben.

Mit dem 1. Nachtragshaushaltsplan für das Jahr 2020 verringern sich die Erträge im Ergebnishaushalt um -21.880 € auf 1.611.070 €, die Aufwendungen dagegen steigen um 22.060 € auf nunmehr 1.766.550 €. Der Jahresfehlbedarf erhöht sich somit um -43.940 € auf -155.480 €. Der ordentliche Finanzhaushalt verzeichnet die gleiche Verschlechterung. Hier steigt das Defizites von -44.160 € auf -88.100 €.

Hauptursache für die Verschlechterung ist die Anpassung verschiedener Ansätze aufgrund neuester Berechnungen bzw. Gegebenheiten im Produkt 6.1.1.00 „Steuern, allgemeine Zuweisungen und Umlagen“. Insbesondere wirkt sich hier die Steuerschätzung aufgrund der Corona-Krise in Bezug auf die Gemeindeanteile an der Einkommensteuer und der Umsatzsteuer negativ aus. Weiterhin wurden im Bereiche der Kindertagesstätte der Unterhaltungsansatz angehoben und aufgrund der Teilnahme am Landesprogramm „Kita!Plus“ entsprechende Mittel für die Umsetzung eingeplant.

Zusätzliche Erläuterungen befinden sich direkt an den Buchungsstellen (siehe Produktorientierte Buchungsstellenübersicht ab Seite 8).

Die Veränderungen bei den Investitionsmaßnahmen sind in der Übersicht auf Seite 6 dargestellt.

Der Stellenplan für das Jahr 2020 musste nicht geändert werden. Die Gesamtanzahl der Stellen beträgt weiterhin 12,39 Stellen.

Nach dem Einzelnachweis der Kredite (Seite 34 der Anlagen zum Nachtragshaushaltsplan) beträgt der Schuldenstand zum Ende des Jahres 2019 insgesamt 1.157.700 €. Die Pro-Kopf-Verschuldung beträgt bei 842 Einwohnern (Stand 30.06.2019) 1.374,94 € (Vorjahr: 813,49 €). Unter Berücksichtigung der ordentlichen und außerordentlichen Schuldentilgungen wird sich die Gesamtverschuldung der Ortsgemeinde Dannenfels in diesem Jahr voraussichtlich um weitere 490.000 Euro erhöhen.

Mit Schreiben der Kreisverwaltung Donnersbergkreis vom 25.11.2011 wurde von der Aufsichtsbehörde eine 2 %ige Reduzierung der langfristigen Verschuldung gefordert. Ausgehend von 1.487.700 € (= tatsächlicher Schuldenstand am 31.12.2019 zuzüglich 330.000 € Ermächtigung aus 2019) müssten demnach 29.754 € mehr getilgt als neue Darlehen aufgenommen werden. Unter Berücksichtigung der Planzahlen stellt sich die Entwicklung der Schuldentilgungen für die nächsten Jahre wie folgt dar:

	2019	2020	2021	2022	2023
Schuldenstand zu Beginn	699.600 €	1.157.700 €	1.647.130 €	1.570.730 €	1.476.830 €
Kreditaufnahme	580.000 €	764.360 €	0 €	0 €	0 €
Tilgung	121.900 €	274.930 €	76.400 €	93.900 €	93.900 €
Differenz:	458.100 €	489.430 €	-76.400 €	-93.900 €	-93.900 €
Darlehensrückführung in %	-65,48%	-42,28%	4,64%	5,98%	6,36%

Übersicht

über geplante Investitionsmaßnahmen im Finanzhaushalt 2020 (einschl. Nachtrag)

Buchungsstelle	Einnahmen	Beträge in Euro		Buchungsstelle	Ausgaben	Beträge in Euro	
		neu	alt			neu	alt
1.1.4.21/0019.685200	Verkauf Mietwohngrundstücke	180.000	180.000				
1.1.4.29/0004.688100	Bauplatzverkaufserlöse	56.800	0	1.1.4.29/0004.788210	Erwerb von Grundstücken	56.800	0
1.1.4.29/0005.685100	Verkauf / unbebaute Grundstücke	6.250	0				
3.6.5.20/0007.681742	Landeszuweisung / Kita	150.000	150.000	3.6.5.20/0007.785930	Baumaßnahmen / Kindertagsstätte	607.000	507.000
3.6.5.20/0007.681743	Kreiszuweisung / Kita	22.640	0				
3.6.5.20/0021.681790	Zuwendungen von Privat	1.280	0	3.6.5.20/0021.785710	Bewegl. Anlagevermögen / Kita	2.780	0
				5.4.1.11/0011.785710	Bewegl. Anlagevermögen / Straßen	2.720	0
5.7.3.10/0019.681742	LZW I-Stock / Turnhalle	23.000	23.300	5.7.3.10/0019.785930	Generalsanierung / Turnhalle	0	0
6.1.2.00/0099.692531	Kredite für Investitionen	434.360	357.000	6.1.2.00/0099.792511	Außerordentliche Schuldentilgung	205.030	203.300
		874.330	710.300			874.330	710.300

Ortsgemeinde Dannenfels

Übersicht über Haushaltsermächtigungen aus Vorjahren			
Haushaltsjahr 2020			
	Bezeichnung	Buchungsstelle	Betrag
		in €	
Auszahlungen			
	Auszahlungen für Fahrzeuge, Maschinen etc. / Fuhrpark	1.1.4.30/0014.785600	6.976,15 €
	Auszahlungen für Baumaßnahmen / Kindertagesstätte	3.6.5.20/0007.785930	50.000,00 €
	Grunderwerb / Ausbau Oberstraße etc.	5.4.1.11/0009.785910	1.200,00 €
	Bewegliches Anlagevermögen / Turnhalle	5.7.3.10/0019.785710	2.774,68 €
	AiB / Baumaßnahmen Turnhalle	5.7.3.10/0019.785930	1.066.265,55 €
	An-/Umbaumaßnahme Haus der Vereine	5.7.3.20/0008.785930	12.746,22 €
	Bewegliches Anlagevermögen / Fremdenverkehr	5.7.5.00/0016.785710	6.951,57 €
	Außerordentliche Tilgung von Investitionskrediten	6.1.2.00/0099.782511	6.882,07 €
	Auszahlungsermächtigungen gesamt:		1.153.796,24 €
Einzahlungen			
	Kredite für Investitionen	6.1.2.00/0099.692531	330.000,00 €

Produktorientierte Buchungsstellenübersicht

- nur geänderte Produkte -

Doppischer Produktplan 2020 1. Nachtrag

Hauptproduktbereich	1	Zentrale Verwaltung	extern
Produktbereich	1.1	Innere Verwaltung	Rechtsbindung: Pflichtaufgabe
Produktgruppe	1.1.4	Zentrale Dienste	
Produkt	1.1.4.29	Unbebaute Grundstücke	

Beschreibung

Unterhaltung sowie Verkauf unbebauter Grundstücke, die keinem anderen Produkt direkt zugeordnet werden können (u. a. Bauplätze)

Auftrag	Zielgruppe
Gesetze, Beschlüsse	Einwohner, Nutzungsberechtigte und Kaufinteressenten

Ziele

Bestmögliche Bewirtschaftung der unbebauten Grundstücke

<u>Teilergebnisplan -Alle- VG Kib</u>		Ansatz gesamt 2020	Ansatz bisher 2020	Differenz 2020
Alle Erträge		170	170	0
1.1.4.29.437100	Erträge aus der Auflösung von Sopo für Beiträge und ähnliche Entgelte	0	0	0
1.1.4.29.441200	Pachteinnahmen / unbebaute Grundstücke	160	160	0
1.1.4.29.443100	Erträge a. d. Auflösung v. Sopo f. Bauko.zuschüsse u. ähnl. Entgelte	10	10	0
1.1.4.29.499100	Außerordentliche Erträge	0	0	0
Alle Aufwendungen		1.510	1.510	0
1.1.4.29.523110	Unterhaltung / unbebaute Grundstücke	500	500	0
1.1.4.29.523203	Abgaben / unbebaute Grundstücke	1.000	1.000	0
1.1.4.29.523210	Ausbaubeiträge für unbebaute Grundstücke	0	0	0
1.1.4.29.533100	Abschreibungen auf unbebaute Grundstücke etc.	10	10	0
1.1.4.29.599100	Außerordentliche Aufwendungen	0	0	0
Differenz Erträge/Aufwendungen		-1.340	-1.340	0

<u>Teilfinanzplan -nur Investitionen- VG Kib</u>		Ansatz gesamt 2020	Ansatz bisher 2020	Differenz 2020
Einzahlungen aus Investitions- bzw. Finanzierungstätigkeit		63.050	0	63.050
1.1.4.29/0004.688100	Einzahlungen aus dem Verkauf von Bauplätzen	*) 56.800	0	56.800
1.1.4.29/0005.685100	Einzahlungen aus dem Verkauf von unbeb. Grundstücken	6.250	0	6.250
Auszahlungen aus Investitions- bzw. Finanzierungstätigkeit		56.800	0	56.800
1.1.4.29/0004.788210	Erwerb von Grundstücken	*) 56.800	0	56.800
1.1.4.29/0005.785100	Auszahlungen für unbebaute Grundstücke etc.	0	0	0
Differenz Einzahlungen/Auszahlungen		6.250	0	6.250

Grundstück Pl.Nr. 2995

***) Rückkauf und Wiederverkauf
Bauplatz Pl.Nr. 2554**

Doppischer Produktplan 2020 1. Nachtrag

Hauptproduktbereich	3	Soziales und Jugend	extern
Produktbereich	3.6	Kinder-, Jugend- und Familienhilfe	Rechtsbindung: Pflichtaufgabe
Produktgruppe	3.6.5	Tageseinrichtungen für Kinder	
Produkt	3.6.5.20	Kindertagesstätten	

Beschreibung

Bau, Betrieb und Unterhaltung der Kindertagesstätte

Auftrag

Kindertagesstättengesetz

Zielgruppe

Kindergartenkinder, Einwohner

Ziele

Bereitstellung eines ausreichenden Angebotes an Kindertagesplätzen

Teilergebnisplan -Alle- VG Kib

		Ansatz gesamt 2020	Ansatz bisher 2020	Differenz 2020
Alle Erträge		600.940	594.940	6.000
3.6.5.20.414420	Landeszuweisung / Kindertagesstätte	*) 5.000	0	5.000
3.6.5.20.414429	Förderbetrag vom Land nach BRSG	0	0	0
3.6.5.20.414430	Personalkostenzuschüsse vom Kreis	530.000	530.000	0
3.6.5.20.414431	Kreiszusweisungen für Kindertagesstätte	5.000	5.000	0
3.6.5.20.414900	Spenden und sonst. Erlöse für die Kita	2.000	2.000	0
3.6.5.20.415100	Erträge aus der Auflösung von Sonderposten aus Zuwendungen	4.940	4.940	0
3.6.5.20.432100	Benutzungsgebühren / Kindertagesstätte	bisher angefallener Betrag 1.000	0	1.000
3.6.5.20.434100	Kostenersatz für Mittagessen	25.000	25.000	0
3.6.5.20.442430	Kostenerstattungen / Gden. und GV	28.000	28.000	0
3.6.5.20.442900	Kostenerstattungen von übrigen Bereichen	0	0	0
3.6.5.20.462700	Versicherungserstattungen	0	0	0
Alle Aufwendungen		707.770	690.150	17.620
3.6.5.20.502210	Dienstbezüge / Beschäftigte	475.000	475.000	0
3.6.5.20.502220	Leistungszulagen / Beschäftigte	9.500	9.500	0
3.6.5.20.503200	Beiträge Versorgungskassen / Beschäftigte	37.600	37.600	0
3.6.5.20.504200	Beiträge ges. Soz.vers. / Beschäftigte	99.700	99.700	0
3.6.5.20.505200	Beihilfen, Unterstützungen und dgl. / Beschäftigte	650	650	0
3.6.5.20.506200	Personalnebenaufwendungen / Beschäftigte	500	500	0
3.6.5.20.509100	Pauschalierte Lohnsteuer	6.100	6.100	0
3.6.5.20.523130	Unterhaltung / Kindertagesstätte	Austausch Spielsand und Reparatur Zaunanlage 10.000	5.000	5.000
3.6.5.20.523200	Heizkosten	3.500	3.500	0
3.6.5.20.523202	Stromkosten	3.000	3.000	0
3.6.5.20.523203	Abgaben	2.000	2.000	0
3.6.5.20.523700	Unterhaltung der Betriebs- und Geschäftsausstattung	600	600	0
3.6.5.20.523800	GWG, sonstige Gebrauchsgegenstände (unter 410 € netto)	1.000	1.000	0
3.6.5.20.523801	GWG, sonstige Gebrauchsgegenstände (410 € bis 1000 € netto)	1.000	1.000	0
3.6.5.20.524200	Ausgaben für Mittagsbetreuung	*) 30.000	25.000	5.000
3.6.5.20.524700	Sonstige Verbrauchsmittel	2.000	2.000	0
3.6.5.20.524900	Sonstige Aufwendungen für Sachleistungen	400	400	0

Doppischer Produktplan 2020 1. Nachtrag

Hauptproduktbereich	3	Soziales und Jugend	extern
Produktbereich	3.6	Kinder-, Jugend- und Familienhilfe	Rechtsbindung: Pflichtaufgabe
Produktgruppe	3.6.5	Tageseinrichtungen für Kinder	
Produkt	3.6.5.20	Kindertagesstätten	

<u>Teilergebnisplan -Alle- VG Kib</u>				Ansatz gesamt 2020	Ansatz bisher 2020	Differenz 2020
3.6.5.20.524901	Spiel- und Beschäftigungsmaterial			2.000	2.000	0
3.6.5.20.524902	Aufwendungen / Kita!Plus	Teilnahme am Landesprogramm - Förderung über Personalkostenzuschüsse bis max. 100%		7.620	0	7.620
3.6.5.20.524903	Ausgaben für Sprachförderung und Bildung von Anfang an			3.000	3.000	0
3.6.5.20.529200	Sonstige Aufwendungen für Dienstleistungen (Praktika etc.)			0	0	0
3.6.5.20.534200	Abschreibungen für Kita / Gebäude etc.			8.700	8.700	0
3.6.5.20.538500	Abschreibungen für BGA			1.100	1.100	0
3.6.5.20.561200	Aufwendungen für Aus- und Fortbildung, Umschulung			500	500	0
3.6.5.20.561300	Aufwendungen für Dienstreisen			500	500	0
3.6.5.20.561900	Sonstige Personalnebenaufwendungen			0	0	0
3.6.5.20.562430	Kosten für Software, Updates, Wartung (GIV Software bis 410 € netto)			0	0	0
3.6.5.20.563100	Büromaterial			400	400	0
3.6.5.20.563200	Bücher und Zeitschriften			100	100	0
3.6.5.20.563300	Porto und Versandkosten			0	0	0
3.6.5.20.563400	Telefon- und Datenübertragungskosten			700	700	0
3.6.5.20.563500	Öffentliche Bekanntmachungen			0	0	0
3.6.5.20.564100	Versicherungsbeiträge / Kindertagesstätte			600	600	0
Differenz Erträge/Aufwendungen				-106.830	-95.210	-11.620

<u>Teilfinanzplan -nur Investitionen- VG Kib</u>				Ansatz gesamt 2020	Ansatz bisher 2020	Differenz 2020
Einzahlungen aus Investitions- bzw. Finanzierungstätigkeit				173.920	150.000	23.920
3.6.5.20/0007.681742	Landeszuweisung für Baumaßnahmen / Kita			150.000	150.000	0
3.6.5.20/0007.681743	Zuwendungen von Gemeinden u. Gde.verbänden	Kreiszuzuweisung lt. Bescheid v. 04.09.2020		22.640	0	22.640
3.6.5.20/0021.681743	Zuwendungen von Gemeinden u. Gde.verbänden			0	0	0
3.6.5.20/0021.681790	Zuwendungen von Privatpersonen und Vereinen			1.280	0	1.280
Auszahlungen aus Investitions- bzw. Finanzierungstätigkeit				609.780	507.000	102.780
3.6.5.20/0007.785930	Auszahlungen für Baumaßnahmen / Kita	Mehrkosten nach Ausschreibung inkl. Nebenkosten		607.000	507.000	100.000
3.6.5.20/0021.785710	Bewegliches Anlagevermögen / Kindertagesstätte	Schränke und Waschmaschine		2.780	0	2.780
Differenz Einzahlungen/Auszahlungen				-435.860	-357.000	-78.860

Doppischer Produktplan 2020 1. Nachtrag

Hauptproduktbereich	5	Gestaltung Umwelt	extern
Produktbereich	5.4	Verkehrsflächen und -anlagen, ÖPNV	Rechtsbindung: Pflichtaufgabe
Produktgruppe	5.4.1	Gemeindestraßen	
Produkt	5.4.1.11	Straßen, Wege, Plätze	

Beschreibung

Betrieb, Unterhaltung, Instandsetzung und erstmalige Herstellung von Straßen, Wegen und Plätzen (inkl. Kosten für Straßenoberflächenentwässerung)

Auftrag

Gesetze, Satzungen, Beschlüsse

Zielgruppe

Einwohner, Verkehrsteilnehmer, Sonstige

Ziele

Gewährleistung von funktionstüchtigen, infrastrukturellen Verkehrseinrichtungen sowie Bereitstellung einer bedarfsgerechten Infrastruktur in Bezug auf Verkehrserschließung

Teilergebnisplan -Alle- VG Kib

		Ansatz gesamt 2020	Ansatz bisher 2020	Differenz 2020
Alle Erträge		86.410	86.410	0
5.4.1.11.415100	Erträge aus der Auflösung von Sonderposten aus Zuwendungen	21.930	21.930	0
5.4.1.11.437100	Erträge aus der Auflösung von Sopo für Beiträge und ähnliche Entgelte	63.760	63.760	0
5.4.1.11.442430	Kostenerstattungen / Gden. und GV	0	0	0
5.4.1.11.443100	Erträge a. d. Auflösung v. Sopo f. Bauko.zuschüsse u. ähnl. Entgelte	720	720	0
5.4.1.11.462700	Versicherungserstattungen	0	0	0
5.4.1.11.462900	Sonstige Schadenersatzleistungen und Erträge	0	0	0
5.4.1.11.499100	Außerordentliche Erträge	0	0	0
Alle Aufwendungen		154.020	154.020	0
5.4.1.11.523203	Abgaben	900	900	0
5.4.1.11.523204	Pauschale f.d. Ableitung v. Niederschl.wasser in die Kanalisation	40.620	40.620	0
5.4.1.11.523210	Ausbaubeiträge für Straßen, Wege, Plätze	0	0	0
5.4.1.11.523380	Unterhaltung / Straße, Wege, Plätze	6.000	6.000	0
5.4.1.11.523700	Unterhaltung BGA / Straßen, Wege, Plätze	50	50	0
5.4.1.11.523800	GWG, sonstige Gebrauchsgegenstände (unter 410 € netto)	50	50	0
5.4.1.11.532300	Abschreibungen auf imm. Vermögenst. / Investitionspauschale	1.390	1.390	0
5.4.1.11.533100	Abschreibungen auf unbebaute Grundstücke etc.	690	690	0
5.4.1.11.535100	Abschreibungen für Brücken etc.	190	190	0
5.4.1.11.535800	Abschreibungen für Straßen, Wege, Plätze etc.	103.870	103.870	0
5.4.1.11.538500	Abschreibungen für BGA	230	230	0
5.4.1.11.562100	Mieten, Pachten und Erbbauzinsen	30	30	0
5.4.1.11.562500	Sachverständigen-, Gerichts- und ähnliche Aufwendungen	0	0	0
5.4.1.11.599100	Außerordentliche Aufwendungen	0	0	0
Differenz Erträge/Aufwendungen		-67.610	-67.610	0

Doppischer Produktplan 2020 1. Nachtrag

Hauptproduktbereich		5	Gestaltung Umwelt	extern
Produktbereich		5.4	Verkehrsflächen und -anlagen, ÖPNV	Rechtsbindung: Pflichtaufgabe
Produktgruppe		5.4.1	Gemeindestraßen	
Produkt		5.4.1.11	Straßen, Wege, Plätze	
Teilfinanzplan -nur Investitionen- VG Kib				
				Ansatz gesamt 2020
				Ansatz bisher 2020
				Differenz 2020
Einzahlungen aus Investitions- bzw. Finanzierungstätigkeit				0
5.4.1.11/0001.682650	Erschließungsbeiträge / NBG "Bangertsäcker"			0
5.4.1.11/0002.681790	Zuwendungen von Privatpersonen (u.a. Eigenleistungen)			0
5.4.1.11/0002.682650	Kostenerstattungen landespfl. Ausgleichsmaßnahmen			0
5.4.1.11/0009.681662	Anz. auf Landeszuweisung / I-Stock-Maßnahme			0
5.4.1.11/0009.682650	Anz. auf Ausbaubeiträge / Oberstraße			0
5.4.1.11/0011.682650	Anz. auf Ausbaubeiträge / Löwenburgstraße			0
5.4.1.11/0025.685100	Einzahlungen für unbebaute Grundstücke und grundstücksgleiche Rechte			0
Auszahlungen aus Investitions- bzw. Finanzierungstätigkeit				2.720
5.4.1.11/0001.785930	Erschließung NBG "Bangertsäcker"			0
5.4.1.11/0002.785930	Auszahlungen für landespfl. Ausgleichsmaßnahmen			0
5.4.1.11/0009.785910	Grunderwerb / Ausbau Oberstraße etc.			0
5.4.1.11/0009.785930	AIB / Ausbau Oberstraße, Löwenburgstraße etc.			0
5.4.1.11/0011.785710	Bewegliches Anlagevermögen / Straßen, Wege, Plätze		Geschwindigkeitsmeßtafel	2.720
Differenz Einzahlungen/Auszahlungen				-2.720

Doppischer Produktplan 2020 1. Nachtrag

Hauptproduktbereich	5	Gestaltung Umwelt	extern
Produktbereich	5.7	Wirtschaft und Tourismus	Rechtsbindung: Pflichtaufgabe
Produktgruppe	5.7.3	Allgemeine Einrichtungen und Unternehmen	
Produkt	5.7.3.10	Mehrzweckhallen	

Beschreibung

Bau, Unterhaltung und Vermietung der Turnhalle

Auftrag

Gesetze, Satzungen, Verträge, Beschlüsse

Zielgruppe

Einwohner, Nutzungsberechtigte, Mieter

Ziele

Bedarfsgerechte Bereitstellung und Unterhaltung von Räumen für die Einwohner der Gemeinde

Teilergebnisplan -Alle- VG Kib

		Ansatz gesamt 2020	Ansatz bisher 2020	Differenz 2020
Alle Erträge		8.620	6.980	1.640
5.7.3.10.414420	Zuschüsse für lfd. Zwecke vom Land (KI 3.0)	0	0	0
5.7.3.10.414430	Zuschuss VG (für Betriebskosten etc.)	7.390	5.750	1.640
5.7.3.10.414900	Zuschüsse für lfd. Zwecke von Privatpersonen und Vereinen	0	0	0
5.7.3.10.415100	Erträge aus der Auflösung von Sonderposten aus Zuwendungen	1.030	1.030	0
5.7.3.10.432100	Benutzungsentgelt für Turnhalle und Wirtschaftsräume	200	200	0
5.7.3.10.462700	Versicherungserstattungen	0	0	0
5.7.3.10.462900	Sonstige Schadenersatzleistungen und Erträge	0	0	0
Alle Aufwendungen		45.640	42.360	3.280
5.7.3.10.502210	Dienstbezüge / Beschäftigte	14.500	14.500	0
5.7.3.10.502220	Leistungszulagen Beschäftigte	300	300	0
5.7.3.10.503200	Beiträge Versorgungskassen / Beschäftigte	1.150	1.150	0
5.7.3.10.504200	Beiträge ges. Soz.vers. / Beschäftigte	3.100	3.100	0
5.7.3.10.509100	Pauschalierte Lohnsteuer	200	200	0
5.7.3.10.523110	Unterhaltung / Grundstück Turnhalle	3.280	0	3.280
5.7.3.10.523130	Unterhaltung / Turnhalle	2.000	2.000	0
5.7.3.10.523200	Heizkosten / Turnhalle	5.000	5.000	0
5.7.3.10.523202	Stromkosten / Turnhalle	3.000	3.000	0
5.7.3.10.523203	Abgaben / Turnhalle	1.900	1.900	0
5.7.3.10.523700	Unterhaltung BGA / Turnhalle	200	200	0
5.7.3.10.523800	GWG, sonstige Gebrauchsgegenstände (unter 410 € netto)	100	100	0
5.7.3.10.523801	GWG, sonstige Gebrauchsgegenstände (410 € bis 1000 € netto)	0	0	0
5.7.3.10.524700	Sonstige Verbrauchsmittel	550	550	0
5.7.3.10.534900	Abschreibungen für Turnhalle / Gebäude etc.	7.620	7.620	0
5.7.3.10.538500	Abschreibungen für BGA	1.290	1.290	0
5.7.3.10.563400	Telefon- und Datenübertragungskosten / Turnhalle	250	250	0
5.7.3.10.564100	Versicherungsbeiträge / Turnhalle	1.200	1.200	0
Differenz Erträge/Aufwendungen		-37.020	-35.380	-1.640

50%iger Zuschuss zu Kosten für die Instandsetzung der Weitsprunganlage**Instandsetzung der Weitsprunganlage**

Doppischer Produktplan 2020 1. Nachtrag

Hauptproduktbereich	5	Gestaltung Umwelt	extern
Produktbereich	5.7	Wirtschaft und Tourismus	Rechtsbindung: Pflichtaufgabe
Produktgruppe	5.7.3	Allgemeine Einrichtungen und Unternehmen	
Produkt	5.7.3.10	Mehrzweckhallen	

<u>Teilfinanzplan -nur Investitionen- VG Kib</u>			Ansatz gesamt 2020	Ansatz bisher 2020	Differenz 2020
Einzahlungen aus Investitions- bzw. Finanzierungstätigkeit			23.000	23.300	-300
5.7.3.10/0019.681742	Landeszuweisung für Generalsanierung (KI 3.0 u. I-Stock)	lt. Bescheid vom 24.04.2020 für Dacheindeckung	23.000	23.300	-300
5.7.3.10/0019.681743	Zuwendungen von Gemeinden u. Gde.verbänden		0	0	0
5.7.3.10/0019.681790	Zuwendungen von Privatpersonen und Vereinen (u.a. Eigenleistungen)		0	0	0
Auszahlungen aus Investitions- bzw. Finanzierungstätigkeit			0	0	0
5.7.3.10/0019.785710	Bewegliches Anlagevermögen / Turnhalle		0	0	0
5.7.3.10/0019.785930	AIB / Baumaßnahmen Turnhalle		0	0	0
Differenz Einzahlungen/Auszahlungen			23.000	23.300	-300

Doppischer Produktplan 2020 1. Nachtrag

Hauptproduktbereich	6	Zentrale Finanzleistungen	extern
Produktbereich	6.1	Allgemeine Finanzwirtschaft	Rechtsbindung: Pflichtaufgabe
Produktgruppe	6.1.1	Steuern, allgemeine Zuweisungen, allgemeine Umlagen	
Produkt	6.1.1.00	Steuern, allgemeine Zuweisungen und Umlagen	

Beschreibung

Erhebung und Verbuchung der gemeindlichen Steuereinnahmen und der Schlüsselzuweisungen, Abführung der allgemeinen Umlagen (Kreis-, Verbandsgemeinde- und Gewerbesteuerumlage sowie Fonds Deutsche Einheit)

Auftrag

Gesetze, Satzungen, Beschlüsse

Zielgruppe

Bund, Land, komm. Gebietskörperschaften, Mandatsträger, Grundstückseigentümer, Gewerbebetriebe

Ziele

Sicherung der finanziellen Ausstattung der Gemeinde zur Erfüllung ihrer Aufgaben

<u>Teilergebnisplan -Alle- VG Kib</u>		Ansatz gesamt 2020	Ansatz bisher 2020	Differenz 2020
Alle Erträge		778.990	808.510	-29.520
6.1.1.00.401100	Grundsteuer A	6.000	6.000	0
6.1.1.00.401200	Grundsteuer B	115.000	115.000	0
6.1.1.00.401300	Gewerbesteuer	84.000	64.000	20.000
6.1.1.00.402100	Gemeindeanteil an der Einkommensteuer	428.260	475.300	-47.040
6.1.1.00.402200	Gemeindeanteil an der Umsatzsteuer	23.980	25.920	-1.940
6.1.1.00.403300	Hundesteuer	7.500	7.500	0
6.1.1.00.405210	Ausgleichsleistungen nach § 21 LFAG	49.730	49.730	0
6.1.1.00.411100	Schlüsselzuweisungen	32.500	33.040	-540
6.1.1.00.413200	Zuweisung vom Land (KEF)	32.020	32.020	0
Alle Aufwendungen		547.640	546.480	1.160
6.1.1.00.543100	Gewerbesteuerumlage	7.840	6.140	1.700
6.1.1.00.544110	Finanzierungsbeitrag Fonds Deutsche Einheit	0	0	0
6.1.1.00.544210	Kreisumlage	317.960	318.280	-320
6.1.1.00.544230	Verbandsgemeindeumlage	221.840	222.060	-220
Differenz Erträge/Aufwendungen		231.350	262.030	-30.680

Anpassungen aufgrund aktueller Berechnungen bzw. Steuerschätzungen

<u>Teilfinanzplan -nur Investitionen- VG Kib</u>		Ansatz gesamt 2020	Ansatz bisher 2020	Differenz 2020
Einzahlungen aus Investitions- bzw. Finanzierungstätigkeit		0	0	0
Auszahlungen aus Investitions- bzw. Finanzierungstätigkeit		0	0	0
Differenz Einzahlungen/Auszahlungen		0	0	0

Doppischer Produktplan 2020 1. Nachtrag

Hauptproduktbereich	6	Zentrale Finanzleistungen	extern
Produktbereich	6.1	Allgemeine Finanzwirtschaft	Rechtsbindung: Pflichtaufgabe
Produktgruppe	6.1.2	Sonstige allgemeine Finanzwirtschaft	
Produkt	6.1.2.00	Sonstige allgemeine Finanzwirtschaft	

Beschreibung

Ein- und Auszahlungen für Kredite (einschl. Zins- und Tilungsleistungen)

Auftrag

Gesetze, Haushaltssatzungen, Verträge

Zielgruppe

Verbandsgemeinde Kirchheimbolanden, Kreditinstitute

Ziele

Bei der Aufnahme von Krediten sollen die wirtschaftlichsten Konditionen erreicht werden

<u>Teilergebnisplan -Alle- VG Kib</u>		Ansatz gesamt 2020	Ansatz bisher 2020	Differenz 2020
Alle Erträge		0	0	0
6.1.2.00.466110	Erträge aus der Auflösung von Wertbericht. auf Forderungen	0	0	0
6.1.2.00.479200	Vollverzinsung aus Gewerbesteuer	0	0	0
6.1.2.00.479400	Zinsen für Kassenplusbestände	0	0	0
6.1.2.00.479900	Verzugszinsen	0	0	0
Alle Aufwendungen		13.370	13.370	0
6.1.2.00.565510	Einzelwertberichtigung	0	0	0
6.1.2.00.565520	Pauschalwertberichtigung	0	0	0
6.1.2.00.574300	Zinsen für Kassenminusbestände an VG	5.000	5.000	0
6.1.2.00.575110	Zinsen an Volksbanken, Hypothekenbanken	6.910	6.910	0
6.1.2.00.575120	Zinsen an Sparkassen	1.460	1.460	0
6.1.2.00.579100	Zinsen aus der Vollverzinsung der Gewerbesteuer	0	0	0
6.1.2.00.579900	Sonstiger Zinsaufwand	0	0	0
Differenz Erträge/Aufwendungen		-13.370	-13.370	0

Teilfinanzplan -nur Investitionen- VG Kib

<u>Teilfinanzplan -nur Investitionen- VG Kib</u>		Ansatz gesamt 2020	Ansatz bisher 2020	Differenz 2020
Einzahlungen aus Investitions- bzw. Finanzierungstätigkeit		592.360	471.060	121.300
6.1.2.00.696440	für Gemeinden und Gdeverbände	0	0	0
6.1.2.00/0096.694440	Zunahme VB ggü VG aus Krediten zur Liquiditätssicherung	158.000	114.060	43.940
6.1.2.00/0096.696440	Abnahme Ford ggü VG aus dem Zahlungsmittelbestand	0	0	0
6.1.2.00/0099.692531	Kredite für Investitionen	434.360	357.000	77.360
Auszahlungen aus Investitions- bzw. Finanzierungstätigkeit		274.930	273.200	1.730
6.1.2.00.796440	AZ Einheitskasse an VG	0	0	0
6.1.2.00/0096.794430	Abnahme VB ggü VG aus Krediten zur Liquiditätssicherung	0	0	0
6.1.2.00/0096.796440	Zunahme Ford ggü VG aus dem Zahlungsmittelbestand	0	0	0
6.1.2.00/0099.792510	Tilgung von Krediten für Investitionen	69.900	69.900	0
6.1.2.00/0099.792511	AO-Tilgung von Investitionskrediten	205.030	203.300	1.730

Doppischer Produktplan 2020 1. Nachtrag

Hauptproduktbereich	6	Zentrale Finanzleistungen		extern
Produktbereich	6.1	Allgemeine Finanzwirtschaft	Rechtsbindung:	Pflichtaufgabe
Produktgruppe	6.1.2	Sonstige allgemeine Finanzwirtschaft		
Produkt	6.1.2.00	Sonstige allgemeine Finanzwirtschaft		
<u>Teilfinanzplan -nur Investitionen- VG Kib</u>				
			Ansatz gesamt 2020	Ansatz bisher 2020
			317.430	197.860
Differenz Einzahlungen/Auszahlungen				Differenz 2020 119.570

Gesamtplan

Ergebnis- und Finanzhaushalt

Doppischer Produktplan 2020 1. Nachtrag

Gesamthaushalt			
<u>Gesamtergebnisplan neu</u>	Ansatz gesamt 2020	Ansatz bisher 2020	Differenz 2020
E 1 Steuern und ähnliche Abgaben	714.470	743.450	-28.980
E 2 Zuwendungen, allgemeine Umlagen und sonstige Transfererträge	677.000	670.900	6.100
E 3 Erträge der sozialen Sicherung	0	0	0
E 4 Öffentlich-rechtliche Leistungsentgelte	107.770	106.770	1.000
E 5 Privatrechtliche Leistungsentgelte	34.830	34.830	0
E 6 Kostenerstattungen und Kostenumlagen	34.000	34.000	0
E 7 Sonstige laufende Erträge	43.000	43.000	0
E 8 Summe der laufenden Erträge aus Verwaltungstätigkeit	1.611.070	1.632.950	-21.880
E 9 Personal- und Versorgungsaufwendungen	769.830	769.830	0
E 10 Aufwendungen für Sach- und Dienstleistungen	225.900	205.000	20.900
E 11 Abschreibungen	181.280	181.280	0
E 12 Zuwendungen, Umlagen und sonstige Transferaufwendungen	547.700	546.540	1.160
E 13 Aufwendungen der sozialen Sicherung	0	0	0
E 14 Sonstige laufende Aufwendungen	28.470	28.470	0
E 15 Summe der laufenden Aufwendungen aus Verwaltungstätigkeit	1.753.180	1.731.120	22.060
E 16 Laufendes Ergebnis aus Verwaltungstätigkeit	-142.110	-98.170	-43.940
E 17 Zinserträge und sonstige Finanzerträge	0	0	0
E 18 Zinsaufwendungen und sonstige Finanzaufwendungen	13.370	13.370	0
E 19 Saldo der Zins- und sonstigen Finanzerträge und -aufwendungen	-13.370	-13.370	0
E 20 Ordentliches Ergebnis	-155.480	-111.540	-43.940
Außerordentliche Erträge	0	0	0
Außerordentliche Aufwendungen	0	0	0
E 21 Außerordentliches Ergebnis	0	0	0
E 22 Saldo aus internen Leistungsbeziehungen	0	0	0
E 23 Jahresergebnis (Jahresüberschuss / Jahresfehlbetrag)	-155.480	-111.540	-43.940
nachrichtlich:			
Gesamterträge	1.611.070	1.632.950	-21.880
Gesamtaufwendungen	1.766.550	1.744.490	22.060
Differenz	-155.480	-111.540	-43.940

Doppischer Produktplan 2020 1. Nachtrag

Gesamthaushalt			
<u>Gesamtfinanzplan OG neu</u>	Ansatz gesamt 2020	Ansatz bisher 2020	Differenz 2020
F 1 Steuern und ähnliche Abgaben	714.470	743.450	-28.980
F 2 Zuwendungen, allgemeine Umlagen und sonstige Transfereinzahlungen	629.170	623.070	6.100
F 3 Einzahlungen der sozialen Sicherung	0	0	0
F 4 Öffentlich-rechtliche Leistungsentgelte	40.030	39.030	1.000
F 5 Privatrechtliche Leistungsentgelte	34.100	34.100	0
F 6 Kostenerstattungen und Kostenumlagen	34.000	34.000	0
F 7 Sonstige laufende Einzahlungen	41.900	41.900	0
F 8 Summe der laufenden Einzahlungen aus Verwaltungstätigkeit	1.493.670	1.515.550	-21.880
F 9 Personal- und Versorgungsauszahlungen	766.330	766.330	0
F 10 Auszahlungen für Sach- und Dienstleistungen	225.900	205.000	20.900
F 11 nicht besetzt	0	0	0
F 12 Zuwendungen, Umlagen und sonstige Transferauszahlungen	547.700	546.540	1.160
F 13 Auszahlungen der sozialen Sicherung	0	0	0
F 14 Sonstige laufende Auszahlungen	28.470	28.470	0
F 15 Summe der laufenden Auszahlungen aus Verwaltungstätigkeit	1.568.400	1.546.340	22.060
F 16 Saldo der laufenden Ein- und Auszahlungen aus Verwaltungstätigkeit	-74.730	-30.790	-43.940
F 17 Zins- und sonstige Finanzeinzahlungen	0	0	0
F 18 Zins- und sonstige Finanzauszahlungen	13.370	13.370	0
F 19 Saldo der Zins- und sonstigen Finanzein- und -auszahlungen	-13.370	-13.370	0
F 20 Saldo der ordentlichen Ein- und Auszahlungen	-88.100	-44.160	-43.940
Außerordentliche Einzahlungen	0	0	0
Außerordentliche Auszahlungen	0	0	0
F 21 Saldo der außerordentlichen Ein- und Auszahlungen	0	0	0
F 22 Saldo der Ein- und Auszahlungen aus internen Leistungsbeziehungen	0	0	0
F 23 Saldo der ordentlichen und außerordentlichen Ein- und Auszahlungen	-88.100	-44.160	-43.940
F 24 Einzahlungen aus Investitionszuwendungen	196.920	173.300	23.620
F 25 Einzahlungen aus Beiträgen und ähnlichen Entgelten	0	0	0
F 26 Sonstige Investitionseinzahlungen	243.050	180.000	63.050
F 27 Summe der Einzahlungen aus Investitionstätigkeit	439.970	353.300	86.670
F 28 Auszahlungen für immaterielle Vermögensgegenstände	0	0	0
F 29 Auszahlungen für Sachanlagen	612.500	507.000	105.500
F 30 Auszahlungen für Finanzanlagen	0	0	0
F 31 Sonstige Investitionsauszahlungen	56.800	0	56.800
F 32 Summe der Auszahlungen aus Investitionstätigkeit	669.300	507.000	162.300
F 33 Saldo der Ein- und Auszahlungen aus Investitionstätigkeit	-229.330	-153.700	-75.630

Doppischer Produktplan 2020 1. Nachtrag

Gesamthaushalt			
<u>Gesamtfinanzplan OG neu</u>	Ansatz gesamt 2020	Ansatz bisher 2020	Differenz 2020
F 34 Finanzmittelüberschuss / Finanzmittelfehlbetrag	-317.430	-197.860	-119.570
F 35 Aufnahme von Investitionskrediten	434.360	357.000	77.360
Ordentliche Tilgung (nachrichtlich)	69.900	69.900	0
Außerordentliche Tilgung (nachrichtlich)	205.030	203.300	1.730
F 36 Tilgung von Investitionskrediten	274.930	273.200	1.730
F 37 Saldo der Ein- und Auszahlungen aus Investitionskrediten	159.430	83.800	75.630
F 38 Veränderung der liquiden Mittel (ohne durchlaufende Gelder) *1	0	0	0
F 39 Saldo der Ein- und Auszahlungen aus Krediten zur Liquiditätssicherung *2	158.000	114.060	43.940
F 40 Saldo der Ein- und Auszahlungen aus Finanzierungstätigkeit	317.430	197.860	119.570
Einzahlungen aus durchlaufenden Geldern	0	0	0
Auszahlungen aus durchlaufenden Geldern	0	0	0
F 41 Saldo der durchlaufenden Gelder	0	0	0
F 42 Verwendung Finanzmittelüberschuss / Deckung Finanzmittelfehlbetrag	317.430	197.860	119.570
F 43 Veränderung der Liquiden Mittel (einschl. durchlaufende Gelder)	0	0	0
F 44 Nachrichtlich: Ausgleich Finanzhaushalt *3 (= F23 ./.. ordentl. Tilgung)	-158.000	-114.060	-43.940
ordentliche Einzahlungen	1.493.670	1.515.550	-21.880
ordentliche Auszahlungen	1.581.770	1.559.710	22.060
Saldo ordentliche Ein-/Auszahlungen	-88.100	-44.160	-43.940
Gesamteinzahlungen (ohne Kassenkredite)	2.368.000	2.225.850	142.150
Gesamtauszahlungen	2.526.000	2.339.910	186.090
Saldo Gesamteinzahlungen / Gesamtauszahlungen	-158.000	-114.060	-43.940
*1 Bei Ortsgemeinden: Veränderung der Forderungen ggü der VG			
*2 Bei Ortsgemeinden: Veränderung der Verbindlichkeiten ggü der VG			
*3 Ohne außerplanmäßige Tilgungen und Umschuldungen			

Teilergebnis- und Teilfinanzpläne

Doppischer Produktplan 2020 1. Nachtrag

Hauptproduktbereich	1	Zentrale Verwaltung	Rechtsbindung:	extern Pflichtaufgabe			
					Ansatz gesamt 2020	Ansatz bisher 2020	Differenz 2020
<u>Teilergebnisplan neu</u>							
E 2	Zuwendungen, allgemeine Umlagen und sonstige Transfererträge				2.350	2.350	0
E 4	Öffentlich-rechtliche Leistungsentgelte				300	300	0
E 5	Privatrechtliche Leistungsentgelte				19.890	19.890	0
E 7	Sonstige laufende Erträge				1.100	1.100	0
E 8	Summe der laufenden Erträge aus Verwaltungstätigkeit				23.640	23.640	0
E 9	Personal- und Versorgungsaufwendungen				80.460	80.460	0
E 10	Aufwendungen für Sach- und Dienstleistungen				31.100	31.100	0
E 11	Abschreibungen				11.210	11.210	0
E 12	Zuwendungen, Umlagen und sonstige Transferaufwendungen				60	60	0
E 14	Sonstige laufende Aufwendungen				15.050	15.050	0
E 15	Summe der laufenden Aufwendungen aus Verwaltungstätigkeit				137.880	137.880	0
E 16	Laufendes Ergebnis aus Verwaltungstätigkeit				-114.240	-114.240	0
E 17	Zinserträge und sonstige Finanzerträge				0	0	0
E 18	Zinsaufwendungen und sonstige Finanzaufwendungen				0	0	0
E 19	Saldo der Zins- und sonstigen Finanzerträge und -aufwendungen				0	0	0
E 20	Ordentliches Ergebnis				-114.240	-114.240	0
E 21	Außerordentliches Ergebnis				0	0	0
E 22	Saldo aus internen Leistungsbeziehungen				0	0	0
E 23	Jahresergebnis (Jahresüberschuss / Jahresfehlbetrag) des Teilhaushalts				-114.240	-114.240	0
<u>Teilfinanzhaushalt neu</u>							
F 4	Öffentlich-rechtliche Leistungsentgelte				300	300	0
F 5	Privatrechtliche Leistungsentgelte				19.880	19.880	0
F 8	Summe der laufenden Einzahlungen aus Verwaltungstätigkeit				20.180	20.180	0
F 9	Personal- und Versorgungsauszahlungen				76.960	76.960	0
F 10	Auszahlungen für Sach- und Dienstleistungen				31.100	31.100	0
F 12	Zuwendungen, Umlagen und sonstige Transferauszahlungen				60	60	0
F 14	Sonstige laufende Auszahlungen				15.050	15.050	0
F 15	Summe der laufenden Auszahlungen aus Verwaltungstätigkeit				123.170	123.170	0
F 16	Saldo der laufenden Ein- und Auszahlungen aus Verwaltungstätigkeit				-102.990	-102.990	0
F 17	Zins- und sonstige Finanzeinzahlungen				0	0	0
F 18	Zins- und sonstige Finanzauszahlungen				0	0	0
F 19	Saldo der Zins- und sonstigen Finanzein- und -auszahlungen				0	0	0
F 20	Saldo der ordentlichen Ein- und Auszahlungen				-102.990	-102.990	0
F 21	Saldo der außerordentlichen Ein- und Auszahlungen				0	0	0
F 22	Saldo der Ein- und Auszahlungen aus internen Leistungsbeziehungen				0	0	0
F 23	Saldo der ordentlichen und außerordentlichen Ein- und Auszahlungen				-102.990	-102.990	0
F 26	Sonstige Investitionseinzahlungen				243.050	180.000	63.050

Doppischer Produktplan 2020 1. Nachtrag

Hauptproduktbereich	1	Zentrale Verwaltung	Rechtsbindung:	extern Pflichtaufgabe			
<u>Teilfinanzhaushalt neu</u>					Ansatz gesamt 2020	Ansatz bisher 2020	Differenz 2020
F 27	Summe der Einzahlungen aus Investitionstätigkeit				243.050	180.000	63.050
F 31	Sonstige Investitionsauszahlungen				56.800	0	56.800
F 32	Summe der Auszahlungen aus Investitionstätigkeit				56.800	0	56.800
F 33	Saldo der Ein- und Auszahlungen aus Investitionstätigkeit				186.250	180.000	6.250
F 34	Finanzmittelüberschuss / Finanzmittelfehlbetrag des Teilhaushalts				83.260	77.010	6.250

Doppischer Produktplan 2020 1. Nachtrag

Hauptproduktbereich	2	Schule und Kultur	Rechtsbindung:	extern Pflichtaufgabe			
Teilergebnisplan neu					Ansatz gesamt 2020	Ansatz bisher 2020	Differenz 2020
E 2	Zuwendungen, allgemeine Umlagen und sonstige Transfererträge				10	10	0
E 8	Summe der laufenden Erträge aus Verwaltungstätigkeit				10	10	0
E 10	Aufwendungen für Sach- und Dienstleistungen				2.050	2.050	0
E 11	Abschreibungen				130	130	0
E 14	Sonstige laufende Aufwendungen				1.380	1.380	0
E 15	Summe der laufenden Aufwendungen aus Verwaltungstätigkeit				3.560	3.560	0
E 16	Laufendes Ergebnis aus Verwaltungstätigkeit				-3.550	-3.550	0
E 17	Zinserträge und sonstige Finanzerträge				0	0	0
E 18	Zinsaufwendungen und sonstige Finanzaufwendungen				0	0	0
E 19	Saldo der Zins- und sonstigen Finanzerträge und -aufwendungen				0	0	0
E 20	Ordentliches Ergebnis				-3.550	-3.550	0
E 21	Außerordentliches Ergebnis				0	0	0
E 22	Saldo aus internen Leistungsbeziehungen				0	0	0
E 23	Jahresergebnis (Jahresüberschuss / Jahresfehlbetrag) des Teilhaushalts				-3.550	-3.550	0
Teilfinanzhaushalt neu					Ansatz gesamt 2020	Ansatz bisher 2020	Differenz 2020
F 8	Summe der laufenden Einzahlungen aus Verwaltungstätigkeit				0	0	0
F 10	Auszahlungen für Sach- und Dienstleistungen				2.050	2.050	0
F 14	Sonstige laufende Auszahlungen				1.380	1.380	0
F 15	Summe der laufenden Auszahlungen aus Verwaltungstätigkeit				3.430	3.430	0
F 16	Saldo der laufenden Ein- und Auszahlungen aus Verwaltungstätigkeit				-3.430	-3.430	0
F 17	Zins- und sonstige Finanzeinzahlungen				0	0	0
F 18	Zins- und sonstige Finanzauszahlungen				0	0	0
F 19	Saldo der Zins- und sonstigen Finanzein- und -auszahlungen				0	0	0
F 20	Saldo der ordentlichen Ein- und Auszahlungen				-3.430	-3.430	0
F 21	Saldo der außerordentlichen Ein- und Auszahlungen				0	0	0
F 22	Saldo der Ein- und Auszahlungen aus internen Leistungsbeziehungen				0	0	0
F 23	Saldo der ordentlichen und außerordentlichen Ein- und Auszahlungen				-3.430	-3.430	0
F 27	Summe der Einzahlungen aus Investitionstätigkeit				0	0	0
F 32	Summe der Auszahlungen aus Investitionstätigkeit				0	0	0
F 33	Saldo der Ein- und Auszahlungen aus Investitionstätigkeit				0	0	0
F 34	Finanzmittelüberschuss / Finanzmittelfehlbetrag des Teilhaushalts				-3.430	-3.430	0

Doppischer Produktplan 2020 1. Nachtrag

Hauptproduktbereich	3	Soziales und Jugend	Rechtsbindung:	extern Pflichtaufgabe			
Teilergebnisplan neu					Ansatz gesamt 2020	Ansatz bisher 2020	Differenz 2020
E 2	Zuwendungen, allgemeine Umlagen und sonstige Transfererträge				546.940	541.940	5.000
E 4	Öffentlich-rechtliche Leistungsentgelte				26.000	25.000	1.000
E 6	Kostenerstattungen und Kostenumlagen				28.000	28.000	0
E 8	Summe der laufenden Erträge aus Verwaltungstätigkeit				600.940	594.940	6.000
E 9	Personal- und Versorgungsaufwendungen				629.050	629.050	0
E 10	Aufwendungen für Sach- und Dienstleistungen				68.120	50.500	17.620
E 11	Abschreibungen				9.800	9.800	0
E 14	Sonstige laufende Aufwendungen				2.810	2.810	0
E 15	Summe der laufenden Aufwendungen aus Verwaltungstätigkeit				709.780	692.160	17.620
E 16	Laufendes Ergebnis aus Verwaltungstätigkeit				-108.840	-97.220	-11.620
E 17	Zinserträge und sonstige Finanzerträge				0	0	0
E 18	Zinsaufwendungen und sonstige Finanzaufwendungen				0	0	0
E 19	Saldo der Zins- und sonstigen Finanzerträge und -aufwendungen				0	0	0
E 20	Ordentliches Ergebnis				-108.840	-97.220	-11.620
E 21	Außerordentliches Ergebnis				0	0	0
E 22	Saldo aus internen Leistungsbeziehungen				0	0	0
E 23	Jahresergebnis (Jahresüberschuss / Jahresfehlbetrag) des Teilhaushalts				-108.840	-97.220	-11.620
Teilfinanzhaushalt neu					Ansatz gesamt 2020	Ansatz bisher 2020	Differenz 2020
F 2	Zuwendungen, allgemeine Umlagen und sonstige Transfereinzahlungen				542.000	537.000	5.000
F 4	Öffentlich-rechtliche Leistungsentgelte				26.000	25.000	1.000
F 6	Kostenerstattungen und Kostenumlagen				28.000	28.000	0
F 8	Summe der laufenden Einzahlungen aus Verwaltungstätigkeit				596.000	590.000	6.000
F 9	Personal- und Versorgungsauszahlungen				629.050	629.050	0
F 10	Auszahlungen für Sach- und Dienstleistungen				68.120	50.500	17.620
F 14	Sonstige laufende Auszahlungen				2.810	2.810	0
F 15	Summe der laufenden Auszahlungen aus Verwaltungstätigkeit				699.980	682.360	17.620
F 16	Saldo der laufenden Ein- und Auszahlungen aus Verwaltungstätigkeit				-103.980	-92.360	-11.620
F 17	Zins- und sonstige Finanzeinzahlungen				0	0	0
F 18	Zins- und sonstige Finanzauszahlungen				0	0	0
F 19	Saldo der Zins- und sonstigen Finanzein- und -auszahlungen				0	0	0
F 20	Saldo der ordentlichen Ein- und Auszahlungen				-103.980	-92.360	-11.620
F 21	Saldo der außerordentlichen Ein- und Auszahlungen				0	0	0
F 22	Saldo der Ein- und Auszahlungen aus internen Leistungsbeziehungen				0	0	0
F 23	Saldo der ordentlichen und außerordentlichen Ein- und Auszahlungen				-103.980	-92.360	-11.620
F 24	Einzahlungen aus Investitionszuwendungen				173.920	150.000	23.920
F 27	Summe der Einzahlungen aus Investitionstätigkeit				173.920	150.000	23.920
F 29	Auszahlungen für Sachanlagen				609.780	507.000	102.780

Doppischer Produktplan 2020 1. Nachtrag

Hauptproduktbereich	3	Soziales und Jugend		extern
			Rechtsbindung:	Pflichtaufgabe
<u>Teilfinanzhaushalt neu</u>				
			Ansatz gesamt 2020	Ansatz bisher 2020
F 32		Summe der Auszahlungen aus Investitionstätigkeit	609.780	507.000
F 33		Saldo der Ein- und Auszahlungen aus Investitionstätigkeit	-435.860	-357.000
F 34		Finanzmittelüberschuss / Finanzmittelfehlbetrag des Teilhaushalts	-539.840	-449.360
				Differenz 2020
				102.780
				-78.860
				-90.480

Doppischer Produktplan 2020 1. Nachtrag

Hauptproduktbereich	4	Gesundheit und Sport	Rechtsbindung:	extern Pflichtaufgabe			
<u>Teilergebnisplan neu</u>					Ansatz gesamt 2020	Ansatz bisher 2020	Differenz 2020
E 2	Zuwendungen, allgemeine Umlagen und sonstige Transfererträge				240	240	0
E 8	Summe der laufenden Erträge aus Verwaltungstätigkeit				240	240	0
E 10	Aufwendungen für Sach- und Dienstleistungen				4.000	4.000	0
E 11	Abschreibungen				100	100	0
E 15	Summe der laufenden Aufwendungen aus Verwaltungstätigkeit				4.100	4.100	0
E 16	Laufendes Ergebnis aus Verwaltungstätigkeit				-3.860	-3.860	0
E 17	Zinserträge und sonstige Finanzerträge				0	0	0
E 18	Zinsaufwendungen und sonstige Finanzaufwendungen				0	0	0
E 19	Saldo der Zins- und sonstigen Finanzerträge und -aufwendungen				0	0	0
E 20	Ordentliches Ergebnis				-3.860	-3.860	0
E 21	Außerordentliches Ergebnis				0	0	0
E 22	Saldo aus internen Leistungsbeziehungen				0	0	0
E 23	Jahresergebnis (Jahresüberschuss / Jahresfehlbetrag) des Teilhaushalts				-3.860	-3.860	0
<u>Teilfinanzhaushalt neu</u>					Ansatz gesamt 2020	Ansatz bisher 2020	Differenz 2020
F 2	Zuwendungen, allgemeine Umlagen und sonstige Transfereinzahlungen				240	240	0
F 8	Summe der laufenden Einzahlungen aus Verwaltungstätigkeit				240	240	0
F 10	Auszahlungen für Sach- und Dienstleistungen				4.000	4.000	0
F 15	Summe der laufenden Auszahlungen aus Verwaltungstätigkeit				4.000	4.000	0
F 16	Saldo der laufenden Ein- und Auszahlungen aus Verwaltungstätigkeit				-3.760	-3.760	0
F 17	Zins- und sonstige Finanzeinzahlungen				0	0	0
F 18	Zins- und sonstige Finanzauszahlungen				0	0	0
F 19	Saldo der Zins- und sonstigen Finanzein- und -auszahlungen				0	0	0
F 20	Saldo der ordentlichen Ein- und Auszahlungen				-3.760	-3.760	0
F 21	Saldo der außerordentlichen Ein- und Auszahlungen				0	0	0
F 22	Saldo der Ein- und Auszahlungen aus internen Leistungsbeziehungen				0	0	0
F 23	Saldo der ordentlichen und außerordentlichen Ein- und Auszahlungen				-3.760	-3.760	0
F 27	Summe der Einzahlungen aus Investitionstätigkeit				0	0	0
F 32	Summe der Auszahlungen aus Investitionstätigkeit				0	0	0
F 33	Saldo der Ein- und Auszahlungen aus Investitionstätigkeit				0	0	0
F 34	Finanzmittelüberschuss / Finanzmittelfehlbetrag des Teilhaushalts				-3.760	-3.760	0

Doppischer Produktplan 2020 1. Nachtrag

Hauptproduktbereich	5	Gestaltung Umwelt	Rechtsbindung:	extern Pflichtaufgabe			
					Ansatz gesamt 2020	Ansatz bisher 2020	Differenz 2020
<u>Teilergebnisplan neu</u>							
E 2	Zuwendungen, allgemeine Umlagen und sonstige Transfererträge				62.940	61.300	1.640
E 4	Öffentlich-rechtliche Leistungsentgelte				81.470	81.470	0
E 5	Privatrechtliche Leistungsentgelte				14.940	14.940	0
E 6	Kostenerstattungen und Kostenumlagen				6.000	6.000	0
E 7	Sonstige laufende Erträge				41.900	41.900	0
E 8	Summe der laufenden Erträge aus Verwaltungstätigkeit				207.250	205.610	1.640
E 9	Personal- und Versorgungsaufwendungen				60.320	60.320	0
E 10	Aufwendungen für Sach- und Dienstleistungen				120.630	117.350	3.280
E 11	Abschreibungen				160.040	160.040	0
E 14	Sonstige laufende Aufwendungen				9.230	9.230	0
E 15	Summe der laufenden Aufwendungen aus Verwaltungstätigkeit				350.220	346.940	3.280
E 16	Laufendes Ergebnis aus Verwaltungstätigkeit				-142.970	-141.330	-1.640
E 17	Zinserträge und sonstige Finanzerträge				0	0	0
E 18	Zinsaufwendungen und sonstige Finanzaufwendungen				0	0	0
E 19	Saldo der Zins- und sonstigen Finanzerträge und -aufwendungen				0	0	0
E 20	Ordentliches Ergebnis				-142.970	-141.330	-1.640
E 21	Außerordentliches Ergebnis				0	0	0
E 22	Saldo aus internen Leistungsbeziehungen				0	0	0
E 23	Jahresergebnis (Jahresüberschuss / Jahresfehlbetrag) des Teilhaushalts				-142.970	-141.330	-1.640
<u>Teilfinanzhaushalt neu</u>							
F 2	Zuwendungen, allgemeine Umlagen und sonstige Transfereinzahlungen				7.410	5.770	1.640
F 4	Öffentlich-rechtliche Leistungsentgelte				13.730	13.730	0
F 5	Privatrechtliche Leistungsentgelte				14.220	14.220	0
F 6	Kostenerstattungen und Kostenumlagen				6.000	6.000	0
F 7	Sonstige laufende Einzahlungen				41.900	41.900	0
F 8	Summe der laufenden Einzahlungen aus Verwaltungstätigkeit				83.260	81.620	1.640
F 9	Personal- und Versorgungsauszahlungen				60.320	60.320	0
F 10	Auszahlungen für Sach- und Dienstleistungen				120.630	117.350	3.280
F 14	Sonstige laufende Auszahlungen				9.230	9.230	0
F 15	Summe der laufenden Auszahlungen aus Verwaltungstätigkeit				190.180	186.900	3.280
F 16	Saldo der laufenden Ein- und Auszahlungen aus Verwaltungstätigkeit				-106.920	-105.280	-1.640
F 17	Zins- und sonstige Finanzeinzahlungen				0	0	0
F 18	Zins- und sonstige Finanzauszahlungen				0	0	0
F 19	Saldo der Zins- und sonstigen Finanzein- und -auszahlungen				0	0	0
F 20	Saldo der ordentlichen Ein- und Auszahlungen				-106.920	-105.280	-1.640
F 21	Saldo der außerordentlichen Ein- und Auszahlungen				0	0	0
F 22	Saldo der Ein- und Auszahlungen aus internen Leistungsbeziehungen				0	0	0

Doppischer Produktplan 2020 1. Nachtrag

Hauptproduktbereich	5	Gestaltung Umwelt	Rechtsbindung:	extern Pflichtaufgabe			
<u>Teilfinanzhaushalt neu</u>					Ansatz gesamt 2020	Ansatz bisher 2020	Differenz 2020
F 23	Saldo der ordentlichen und außerordentlichen Ein- und Auszahlungen				-106.920	-105.280	-1.640
F 24	Einzahlungen aus Investitionszuwendungen				23.000	23.300	-300
F 27	Summe der Einzahlungen aus Investitionstätigkeit				23.000	23.300	-300
F 29	Auszahlungen für Sachanlagen				2.720	0	2.720
F 32	Summe der Auszahlungen aus Investitionstätigkeit				2.720	0	2.720
F 33	Saldo der Ein- und Auszahlungen aus Investitionstätigkeit				20.280	23.300	-3.020
F 34	Finanzmittelüberschuss / Finanzmittelfehlbetrag des Teilhaushalts				-86.640	-81.980	-4.660

Doppischer Produktplan 2020 1. Nachtrag

Hauptproduktbereich	6	Zentrale Finanzleistungen	Rechtsbindung:	extern Pflichtaufgabe			
Teilergebnisplan neu					Ansatz gesamt 2020	Ansatz bisher 2020	Differenz 2020
E 1		Steuern und ähnliche Abgaben			714.470	743.450	-28.980
E 2		Zuwendungen, allgemeine Umlagen und sonstige Transfererträge			64.520	65.060	-540
E 8		Summe der laufenden Erträge aus Verwaltungstätigkeit			778.990	808.510	-29.520
E 12		Zuwendungen, Umlagen und sonstige Transferaufwendungen			547.640	546.480	1.160
E 15		Summe der laufenden Aufwendungen aus Verwaltungstätigkeit			547.640	546.480	1.160
E 16		Laufendes Ergebnis aus Verwaltungstätigkeit			231.350	262.030	-30.680
E 17		Zinserträge und sonstige Finanzerträge			0	0	0
E 18		Zinsaufwendungen und sonstige Finanzaufwendungen			13.370	13.370	0
E 19		Saldo der Zins- und sonstigen Finanzerträge und -aufwendungen			-13.370	-13.370	0
E 20		Ordentliches Ergebnis			217.980	248.660	-30.680
E 21		Außerordentliches Ergebnis			0	0	0
E 22		Saldo aus internen Leistungsbeziehungen			0	0	0
E 23		Jahresergebnis (Jahresüberschuss / Jahresfehlbetrag) des Teilhaushalts			217.980	248.660	-30.680
Teilfinanzhaushalt neu					Ansatz gesamt 2020	Ansatz bisher 2020	Differenz 2020
F 1		Steuern und ähnliche Abgaben			714.470	743.450	-28.980
F 2		Zuwendungen, allgemeine Umlagen und sonstige Transfereinzahlungen			79.520	80.060	-540
F 8		Summe der laufenden Einzahlungen aus Verwaltungstätigkeit			793.990	823.510	-29.520
F 12		Zuwendungen, Umlagen und sonstige Transferauszahlungen			547.640	546.480	1.160
F 15		Summe der laufenden Auszahlungen aus Verwaltungstätigkeit			547.640	546.480	1.160
F 16		Saldo der laufenden Ein- und Auszahlungen aus Verwaltungstätigkeit			246.350	277.030	-30.680
F 17		Zins- und sonstige Finanzeinzahlungen			0	0	0
F 18		Zins- und sonstige Finanzauszahlungen			13.370	13.370	0
F 19		Saldo der Zins- und sonstigen Finanzein- und -auszahlungen			-13.370	-13.370	0
F 20		Saldo der ordentlichen Ein- und Auszahlungen			232.980	263.660	-30.680
F 21		Saldo der außerordentlichen Ein- und Auszahlungen			0	0	0
F 22		Saldo der Ein- und Auszahlungen aus internen Leistungsbeziehungen			0	0	0
F 23		Saldo der ordentlichen und außerordentlichen Ein- und Auszahlungen			232.980	263.660	-30.680
F 27		Summe der Einzahlungen aus Investitionstätigkeit			0	0	0
F 32		Summe der Auszahlungen aus Investitionstätigkeit			0	0	0
F 33		Saldo der Ein- und Auszahlungen aus Investitionstätigkeit			0	0	0
F 34		Finanzmittelüberschuss / Finanzmittelfehlbetrag des Teilhaushalts			232.980	263.660	-30.680

Anlagen zum Haushaltsplan

Schuldenübersicht der Ortsgemeinde Dannenfels

Darlehensgeber	Verwendungszweck Darlehens-Nr.	Ursprüngl. Darlehens- höhe €	Stand am 31.12.2019 €	Zinsen 2020 €	Tilgung 2020 €	Gesamt- schulden- dienst €	Vorauss. Stand am 31.12.2020 €	Zinssatz bis
DG-HYP Hamburg	VMH 2003/04 - 302 387 6001	200.000,00	50.000,00	1.752,75	10.000,00	11.752,75	40.000,00	3,69% 30.12.2024 R
DG-HYP Hamburg	Inv. 2011/12 - 302 387 6004	48.000,00	31.200,00	627,30	2.400,00	3.027,30	28.800,00	2,05% 30.12.2022
Volksbank Alzey-Worms	Inv. 2012/13 - 34 100648 11	20.000,00	14.000,00	193,88	1.000,00	1.193,88	13.000,00	1,41% 30.11.2024
Volksbank Alzey-Worms	Inv. 2015/16 - 34 100648 00	250.000,00	212.500,00	2.156,57	12.500,00	14.656,57	200.000,00	1,03% 08.12.2026
Volksbank Alzey-Worms	Inv. 2018/19 - 34 100649 35	580.000,00	580.000,00	2.176,45	29.000,00	31.176,45	551.000,00	0,38% 17.12.2029
Sparkasse Donnersberg	Inv. 2016/17 - 600 146 153	300.000,00	270.000,00	1.357,88	15.000,00	16.357,88	255.000,00	0,51% 15.12.2022
Schuldendienst für 2019 eingeplante Darlehen (tatsächliche Ermächtigung)		330.000,00		100,00	0,00	100,00	330.000,00	
insgesamt:		1.728.000,00	1.157.700,00	8.364,83	69.900,00	78.264,83	1.417.800,00	

2020 eingeplante Darlehen lt. Haushaltsplan (inkl. Nachtrag)	+ 434.360,00
abzüglich außerordentliche Tilgung von Krediten lt. Haushaltsplan 2020 (inkl. Nachtrag)	./ 205.030,00
voraussichtlicher Stand 31.12.2020	<u>1.647.130,00</u>

Schuldenentwicklung

Ortsgemeinde Dannenfels

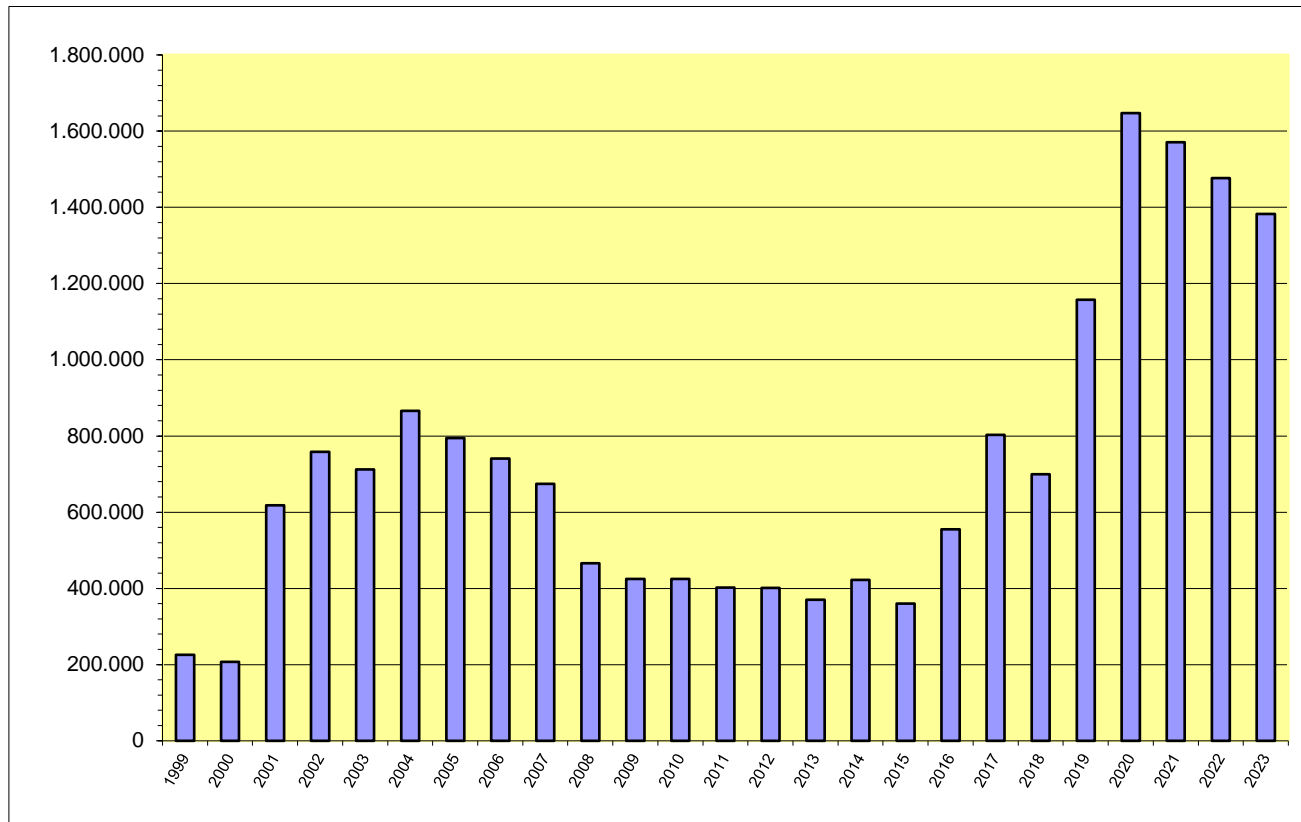

Jahr	€
1999	225.735
2000	207.073
2001	617.896
2002	758.634
2003	712.390
2004	866.145
2005	794.562
2006	740.874
2007	674.404
2008	465.987
2009	424.456
2010	425.040
2011	402.508
2012	401.448
2013	369.988
2014	422.129
2015	360.150
2016	554.700
2017	802.750
2018	699.600
2019	1.157.700
2020	1.647.130
2021	1.570.730
2022	1.476.830
2023	1.382.930

**Übersicht
über den Stand der Kreditaufnahmen und ähnlicher Vorgänge ^{1,2}**
(§ 1 Abs. 1 Nr. 5 GemHVO)

Haushaltsjahr 2020 / 2021 (einschl. NT 1/2020)

Art	Stand Beginn Haushaltsvorjahr	Voraussichtlicher Stand zu Beginn des Haushaltsjahres	Voraussichtlicher Stand zum Ende des Haushaltsjahres	Voraussichtlicher Stand zum Ende des Haushaltsjahres
	2019	2020	2020	2021
1. Anleihen				
2. Verbindlichkeiten aus Kreditaufnahmen für Investitionen ²	699.600,00 €	1.157.700,00 €	1.647.130,00 €	1.570.730,00 €
3. Verbindlichkeiten aus Kreditaufnahmen zur Liquiditätssicherung ^{2,3}	2.054.898,83 €	2.000.048,01 €	2.225.000,00 €	2.347.570,00 €
4. Verbindlichkeiten aus Vorgängen, die Kreditaufnahmen wirtschaftlich gleichkommen ⁴				
5. Summe der Kreditaufnahmen	2.754.498,83 €	3.157.748,01 €	3.872.130,00 €	3.918.300,00 €

¹ Die Übersicht ist als Anlage zum Haushaltsplan (§ 1 Abs. 1 Nr. 5 GemHVO) entbehrlich, sofern der Vorbericht eine entsprechende aussagekräftige Darstellung der Verbindlichkeiten aus Kreditaufnahmen für Investitionen, zur Liquiditätssicherung und aus Verbindlichkeiten aus Vorgängen, die Kreditaufnahmen wirtschaftlich gleichkommen sowie deren Entwicklung (vgl. §6 Satz 5 Nr. 4 und 5 GemHVO) enthält.

² Hierzu zählen auch Kredite, die von Teilnehmungsunternehmen, Sondervermögen oder ähnlichen Tochtergesellschaften aufgenommen wurden.

³ Bei Ortsgemeinden: Verbindlichkeiten gegenüber der Verbandsgemeinde im Rahmen der Einheitskasse.

⁴ Hierunter sind Verbindlichkeiten aus kreditähnlichen Rechtsgeschäften anzusehen, aus denen eine Zahlungsverpflichtung der Gemeinde begründet wurde, die einer Kreditaufnahme wirtschaftlich gleichkommt und die mit der Investitionstätigkeit der Gemeinde in Verbindung steht. Hierzu zählen bspw. Leasingverträge, ÖPP-Maßnahmen, Leibrentenverträge, Stundungsvereinbarungen aus Kauf-, Dienst- oder Werkverträgen, Schuldenübernahmen, Gewährung von Schuldendiensthilfen an Dritte.

**Übersicht zur Beurteilung der dauernden Leistungsfähigkeit
(Berechnung der sog. "freien Finanzspitze"; Ausgleich Finanzhaushalt)**

lfd. Nr.	Einzahlungs- und Auszahlungsarten	Ergebnisse des Haushaltsvorjahres 2018	Ergebnisse des Haushaltsvorjahres 2019	Ansätze des Haushaltsjahres 2020 einschl. NT	Ansätze des Haushaltsjahres 2021	Planungsdaten des zweiten Haushaltsfolgejahres	Planungsdaten des dritten Haushaltsfolgejahres	
		in € ²						
Entstehungsrechnung	1	Saldo der ordentlichen und außerordentlichen Ein- und Auszahlungen (§ 2 Abs. 1 Satz 1 Posten F 23 GemHVO)	<i>einschließlich Zinsauszahlungen für bereits genehmigte Kredite</i> 224.557	25.238	<i>einschließlich Zinsauszahlungen für bereits genehmigte Kredite und für geplante, aber noch nicht genehmigte Kredite</i> -88.100	-46.170	-68.940	-65.170
	2	abzüglich Auszahlungen zur planmäßigen Tilgung von bereits genehmigten Investitionskrediten (§ 2 Abs. 1 Satz 1 Posten F 36 GemHVO)	62.425	44.400	69.900	76.400	76.400	76.400
	3	= "freie Finanzspitze"	162.132	-19.162	-158.000	-122.570	-145.340	-141.570
Verwendungsrechnung	4	abzüglich Auszahlungen zur planmäßigen Tilgung von geplanten, aber noch nicht genehmigten Investitionskrediten (§ 2 Abs. 1 Satz 1 Posten F 36 GemHVO)	X	X	0	0	17.500	17.500
5	"freie Finanzspitze" (Ziel in allen Jahren: ³ 0)	162.132	-19.162	-158.000	-122.570	-162.840	-159.070	
<div style="border: 1px solid black; padding: 5px;"> Endfällige Kredite Jahr ... - Betrag ... € Jahr ... - Betrag ... € ... </div>			<div style="border: 1px solid black; padding: 5px;"> Stand der Kredite zur Liquiditätssicherung³ Stand am 31.12.2019: 2.000.048,01 € </div>					

¹ Ergebnisse des Haushaltsvorjahres, sofern vorliegend.

² Angaben können auch in 1.000 € erfolgen.

³ Bei Ortsgemeinden Stand der Verbindlichkeiten gegenüber der Verbandsgemeinde im Rahmen der Einheitskasse, bei Verbandsgemeinden nur den auf ihren Haushalts entfallenden Anteil.

Übersicht über die Entwicklung der Jahresergebnisse (gem. § 2 Abs. Satz 1 Posten E 23 GemHVO) ¹			
lfd. Nr.	Haushaltsjahr 2020 / 2021 (einschl. NT 1/2020)	Jahr	Betrag in € ²
1	5. Haushaltsvorjahr (lt. festgestelltem Jahresabschluss)	2015	-208.858,23 €
2	4. Haushaltsvorjahr (lt. festgestelltem Jahresabschluss)	2016	-312.947,91 €
3	3. Haushaltsvorjahr (lt. festgestelltem Jahresabschluss)	2017	-128.873,16 €
4	2. Haushaltsvorjahr (lt. festgestelltem Jahresabschluss)	2018	192.758,13 €
5	1. Haushaltsvorjahr (Rechnungsergebnis)	2019	-58.555,62 €
6	Haushaltsjahr (Ansatz einschl. NT)	2020	-155.480,00 €
7	Zwischensumme (lfd. Nr. 1 - 6)		-671.956,79 €
8	1. Haushaltsfolgejahr (Ansatz)	2021	-117.880,00 €
9	2. Haushaltsfolgejahr (Planung)	2022	-120.650,00 €
10	3. Haushaltsfolgejahr (Planung)	2023	-116.880,00 €
11	Summe		-1.027.366,79 €

¹ Die Übersicht ist als Anlage zum Haushaltsplan entbehrlich, sofern der Vorbericht eine entsprechende Darstellung über die Entwicklung der Jahresergebnisse enthält.

² Angaben können auch in 1.000 € erfolgen.

Übersicht über die Über-/Unterdeckung im Finanzhaushalt bzw. in der Finanzrechnung ¹					
lfd. Nr.	Haushaltsjahr 2020 / 2021 (einschl. NT 1/2020)	Jahr	Saldo der ordentlichen und außerordentlichen Ein- und Auszahlungen (§ 2 Abs. 1 Satz 1 Posten F23 GemHVO)	./. planmäßige Tilgung § 2 Abs. 1 Satz 1 Posten F36 GemHVO)	= Betrag
			in € ²		
1	5. Haushaltsvorjahr (lt. festgestelltem Jahresabschluss)	2015	-91.185,80	46.978,94	-138.164,74 €
2	4. Haushaltsvorjahr (lt. festgestelltem Jahresabschluss)	2016	-296.000,15	40.450,00	-336.450,15 €
3	3. Haushaltsvorjahr (lt. festgestelltem Jahresabschluss)	2017	-18.257,63	51.950,00	-70.207,63 €
4	2. Haushaltsvorjahr (lt. festgestelltem Jahresabschluss)	2018	224.557,39	62.425,00	162.132,39 €
5	1. Haushaltsvorjahr (Rechnungsergebnis)	2019	25.237,98	44.400,00	-19.162,02 €
6	Haushaltsjahr (Ansatz einschließlich Nachtrag)	2020	-88.100,00	69.900,00	-158.000,00 €
7	Zwischensumme (lfd. Nr. 1 - 6)		-243.748,21	316.103,94	-559.852,15 €
8	1. Haushaltsfolgejahr (Ansatz)	2021	-46.170,00	76.400,00	-122.570,00 €
9	2. Haushaltsfolgejahr (Planung)	2022	-68.940,00	93.900,00	-162.840,00 €
10	3. Haushaltsfolgejahr (Planung)	2023	-65.170,00	93.900,00	-159.070,00 €
11	Summe		-424.028,21 €	580.303,94	-1.004.332,15 €

¹ Die Übersicht ist als Anlage zum Haushaltsplan entbehrlich, sofern der Vorbericht eine entsprechende Darstellung über die Entwicklung der Finanzmittelüberschüsse und -fehlbeträge enthält.

² Angaben können auch in 1.000 € erfolgen.

Übersicht über die Entwicklung des Eigenkapitals ¹				
Ifd. Nr.	Ergebnis (gem. § 2 Abs. 2 Satz 1 Posten E 23)	Jahr	Betrag	nachrichtlich: aufgelaufenes Eigenkapital
				in € ²
1	Eigenkapital zum 31.12. des dritten Haushaltsvorjahres	2017		878.683,22 €
2	+ Jahresergebnis des zweiten Haushaltsvorjahres	2018	192.758,13 €	1.071.441,35 €
3	+ Jahresergebnis des Haushaltsvorjahres	2019	-58.555,62 €	1.012.885,73 €
4	+ Ansatz für Jahresergebnis des Haushaltsjahres	2020	-155.480,00 €	857.405,73 €
5	+ Ansatz für Jahresergebnis des Haushaltsfolgejahres	2021	-117.880,00 €	739.525,73 €
6	+ geplantes Jahresergebnis des 2. Haushaltsfolgejahres	2022	-120.650,00 €	618.875,73 €
7	+ geplantes Jahresergebnis des 3. Haushaltsfolgejahres	2023	-116.880,00 €	501.995,73 €

¹ Die Übersicht ist als Anlage zum Haushaltsplan entbehrlich, sofern der Vorbericht eine entsprechend aussagekräftige Darstellung der Entwicklung des Eigenkapitals enthält.

² Angaben können auch in 1.000 € erfolgen.

Bilanz der Ortsgemeinde Dannenfels zum 31.12.2019

Aktiva					Passiva				
	Verweis auf Anhang	31.12.2018	31.12.2019	Veränderung		Verweis auf Anhang	31.12.2018	31.12.2019	Veränderung
1. Anlagevermögen		6.854.216,62	7.647.309,60	793.092,98	1. Eigenkapital	4.4	1.071.441,35	1.012.885,73	-58.555,62
1.1 Immaterielle Vermögensgegenstände	4.1.1	35.262,73	31.174,50	-4.088,23					
1.1.1 Gewerbl. Schutzrechte u. ähnl. Rechte u. Werte sowie Lizenzen an solchen Rechten u. Werten		8.675,00	9.075,00	400,00	1.1 Kapitalrücklage	4.4.1	878.683,22	1.071.441,35	192.758,13
1.1.2 Geleistete Zuwendungen		966,67	866,67	-100,00	1.2 Sonstige Rücklagen		0,00	0,00	0,00
1.1.3 Gezahlte Investitionszuschüsse		25.621,06	21.232,83	-4.388,23	1.3 Jahresüberschuss / Jahresfehlbetrag	4.4.2	192.758,13	-58.555,62	-251.313,75
1.1.4 Geschäfts- oder Firmenwert		0,00	0,00	0,00	1.4 Nicht durch Eigenkapital gedeckter Fehlbetrag		0,00	0,00	0,00
1.1.5 Anzahlungen auf immaterielle Vermögensgegenstände		0,00	0,00	0,00					
1.2 Sachanlagen	4.1.2	6.818.953,89	7.616.135,10	797.181,21	2. Sonderposten	4.5	4.240.598,13	4.299.196,65	58.598,52
1.2.1 Wald, Forsten		876.771,60	876.771,60	0,00	2.1 Sonderposten für Belastungen aus dem kommunalen Finanzausgleich	4.5.1	0,00	0,00	0,00
1.2.2 Sonstige unbebaute Grundstücke und grundstücksgleiche Rechte		139.100,28	134.408,10	-4.692,18	2.2 Sonderposten zum Anlagevermögen	4.5.2	4.171.897,36	4.230.639,61	58.742,25
1.2.3 Bebaute Grundstücke und grundstücksgleiche Rechte		2.108.527,43	2.069.509,66	-39.017,77	2.2.1 Sonderposten aus Zuwendungen		1.794.700,10	1.731.648,19	-63.051,91
1.2.4 Infrastrukturvermögen		3.511.819,83	3.390.804,50	-121.015,33	2.2.2 Sonderposten aus Beiträgen und ähnlichen Entgelten		1.342.997,26	1.434.505,42	91.508,16
1.2.5 Bauten auf fremden Grund und Boden		0,00	0,00	0,00	2.2.3 Sonderposten aus Anzahlungen für Anlagevermögen		1.034.200,00	1.064.486,00	30.286,00
1.2.6 Kunstgegenstände, Denkmäler		17.595,67	16.224,21	-1.371,46	2.3 Sonderposten für den Gebührenaussgleich	4.5.3	0,00	172,31	172,31
1.2.7 Maschinen, technische Anlagen, Fahrzeuge		8.996,37	6.593,88	-2.402,49	2.4 Sonderposten mit Rücklageanteil		0,00	0,00	0,00
1.2.8 Betriebs- und Geschäftsausstattung		49.673,67	41.388,70	-8.284,97	2.5 Sonderposten aus Grabnutzungsentgelten	4.5.4	52.670,83	53.090,66	419,83
1.2.9 Pflanzen und Tiere		0,00	0,00	0,00	2.6 Sonderposten aus Anzahlungen für Grabnutzungsentgelte		0,00	0,00	0,00
1.2.10 Geleistete Anzahlungen, Anlagen im Bau		106.469,04	1.080.434,45	973.965,41	2.7 Sonstige Sonderposten	4.5.5	16.029,94	15.294,07	-735,87
1.3 Finanzanlagen		0,00	0,00	0,00	3. Rückstellungen	4.6	54.168,12	75.380,65	21.212,53
1.3.1 Anteile an verbundenen Unternehmen		0,00	0,00	0,00	3.1 Rückstellungen für Pensionen und ähnliche Verpflichtungen		36.680,00	28.747,00	-7.933,00
1.3.2 Ausleihungen an verbundene Unternehmen		0,00	0,00	0,00	3.2 Steuerrückstellungen		0,00	0,00	0,00
1.3.3 Beteiligungen		0,00	0,00	0,00	3.3 Rückstellungen für latente Steuern		0,00	0,00	0,00
1.3.4 Ausleihungen an Unternehmen, mit Beteiligungsverhältnis		0,00	0,00	0,00	3.4 Sonstige Rückstellungen		17.488,12	46.633,65	29.145,53
1.3.5 Sondervermögen, Zweckverbände, Anstalten des öffentl. Rechts, rechtsfähige kommunale Stiftungen		0,00	0,00	0,00					
1.3.6 Ausleihungen an Sondervermögen, Zweckverbände, Anstalten des öffentlichen Rechts, rechtsfähige kommunale Stiftungen		0,00	0,00	0,00					
1.3.7 Sonstige Wertpapiere des Anlagevermögens		0,00	0,00	0,00					
1.3.8 Sonstige Ausleihungen		0,00	0,00	0,00					
2. Umlaufvermögen		1.345.001,66	963.787,17	-381.214,49	4. Verbindlichkeiten	4.7	2.832.616,41	3.223.044,48	390.428,07
2.1 Vorräte	4.2.1	193.429,00	114.466,00	-78.963,00					
2.1.1 Roh-, Hilfs- und Betriebsstoffe		0,00	0,00	0,00	4.1 Anleihen		0,00	0,00	0,00
2.1.2 Unfertige Erzeugnisse, unfertige Leistungen		0,00	0,00	0,00	4.2 Verbindlichkeiten aus Kreditaufnahmen		699.600,00	1.157.700,00	458.100,00
2.1.3 Fertige Erzeugnisse, fertige Leistungen und Waren		193.429,00	114.466,00	-78.963,00	4.2.1 Verbindlichkeiten aus Kreditaufnahmen für Investitionen	4.7.1	699.600,00	1.157.700,00	458.100,00
2.1.4 Geleistete Anzahlungen auf Vorräte		0,00	0,00	0,00	4.2.2 Verbindlichkeiten aus Kreditaufnahmen zur Liquiditätssicherung		0,00	0,00	0,00
2.2 Forderungen und sonstige Vermögensgegenstände	4.2.2	1.151.572,66	849.321,17	-302.251,49	4.3 Verbindlichk. aus Vorgängen, die Kreditaufn. wirtschaftl. gleichkommen		0,00	0,00	0,00
2.2.1 Öffentl.-rechtl. Forderungen, Forderungen aus Transferleistungen	4.2.3	1.115.914,10	842.287,21	-273.626,89	4.4 Erhaltene Anzahlungen auf Bestellungen		0,00	0,00	0,00
2.2.2 Privatrechtliche Forderungen aus Lieferungen und Leistungen		3.627,89	4.956,84	1.328,95	4.5 Verbindlichkeiten aus Lieferungen und Leistungen		48.941,60	41.545,80	-7.395,80
2.2.3 Forderungen gegen verbundene Unternehmen		0,00	0,00	0,00	4.6 Verbindlichkeiten aus Transferleistungen	4.7.2	0,00	6.000,00	6.000,00
2.2.4 Forderungen gegen Unternehmen, mit Beteiligungsverhältnis		0,00	0,00	0,00	4.7 Verbindlichkeiten gegenüber verbundenen Unternehmen		0,00	0,00	0,00
2.2.5 Forderungen gegen Sondervermögen, Zweckverbände, Anstalten des öffentlichen Rechts, rechtsfähige kommunale Stiftungen		120,71	268,11	147,40	4.8 Verbindlichkeiten ggü Unternehmen, mit Beteiligungsverhältnis		0,00	0,00	0,00
2.2.6 Forderungen gegen den sonstigen öffentlichen Bereich	4.2.4	30.954,92	1.678,01	-29.276,91	4.9 VB ggü Sonderverm., Zweckverb., Anstalten d. öff. Rechts, rechtsf. komm. Stiftungen		191,12	56,13	-134,99
2.2.7 Sonstige Vermögensgegenstände		955,04	131,00	-824,04	4.10 Verbindlichkeiten gegenüber dem sonstigen öffentlichen Bereich	4.7.3	2.057.083,01	2.001.744,15	-55.338,86
2.3 Wertpapiere des Umlaufvermögens		0,00	0,00	0,00	4.11 Sonstige Verbindlichkeiten	4.7.4	26.800,68	15.998,40	-10.802,28
2.3.1 Anteile an verbundenen Unternehmen		0,00	0,00	0,00					
2.3.2 Sonstige Wertpapiere des Umlaufvermögens		0,00	0,00	0,00					
2.4 Kassenbestand, Bundesbankguthaben, Guthaben bei der Europäischen Zentralbank, Guthaben bei Kreditinstituten und Schecks	4.2.5	0,00	0,00	0,00	5. Rechnungsabgrenzungsposten	4.8	1.411,11	1.657,38	246,27
3. Ausgleichsposten für latente Steuern		0,00	0,00	0,00					
4. Rechnungsabgrenzungsposten	4.3	1.016,84	1.068,12	51,28					
4.1 Disagio		0,00	0,00	0,00					
4.2 Sonstige Rechnungsabgrenzungsposten		1.016,84	1.068,12	51,28					
5. Nicht durch Eigenkapital gedeckter Fehlbetrag		0,00	0,00	0,00					
Summe: Aktiva		8.200.235,12	8.612.164,89	411.929,77	Summe: Passiva		8.200.235,12	8.612.164,89	411.929,77